

DDO/000109/01/2023

ASUNTO: El que se indica

IVÁN LUNA CEDEÑO
DIRECTOR GENERAL DEL CENTRO DE REHABILITACIÓN
INTEGRAL Y ESCUELA DE FISIOTERAPIA Y REHABILITACIÓN
P R E S E N T E

Por medio del presente, le envió un cordial saludo y al mismo tiempo anexo en formato físico, el organigrama de la estructura autorizada, para el Centro de Rehabilitación Integral y Escuela de Fisioterapia y Rehabilitación.

Lo anterior para los fines y usos que competan a la misma.

Sin otro particular, quedo de usted.

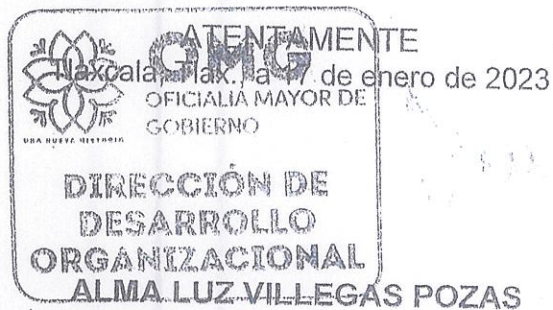

DIRECTORA DE DESARROLLO ORGANIZACIONAL

c.c.p. Eréndira Olimpia Cova Brindis. - Secretaria de la Función Pública- Para su conocimiento.
c.c.p. Archivo
ALVP/pcm

CENTRO DE REHABILITACIÓN INTEGRAL Y ESCUELA DE FISIOTERAPIA Y REHABILITACIÓN

Patronato
Dirección General

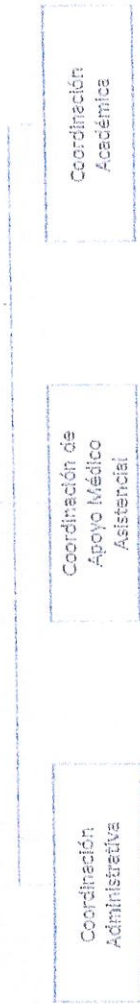

ELABORA:
MARÍA GUADALUPE VÁSQUEZ PÉREZ
COORDINADORA ADMINISTRATIVA DEL
CENTRO DE REHABILITACIÓN
INTEGRAL Y ESCUELA DE FISIOTERAPIA
Y REHABILITACIÓN

REVISÓ:
IVÁN LUNA CEBERO
DIRECTOR GENERAL DEL CENTRO DE
REHABILITACIÓN INTEGRAL Y
ESCUELA DE FISIOTERAPIA
Y REHABILITACIÓN

AUTORIZA:
RAMIRO VIVANCO CHERSAUI
OFICIAL MAYOR DE GOBIERNO

AUTORIZA:
LORENA CUELLAR CISNEROS
GOBIERNO DEL ESTADO DE
TAMPICO

VO. BO. EN
ERENDIRA QUIMPAO VILLALBA
SECRETARÍA DE FISCALÍA
PÚBLICA

OMG

GOBIERNO DEL EDO. DE TAMPICO
PODER EJECUTIVO
SECRETARÍA DE LA FUNCIÓN PÚBLICA

22

wh

22

CENTRO DE REHABILITACIÓN INTEGRAL Y ESCUELA DE FISIOTERAPIA Y REHABILITACIÓN

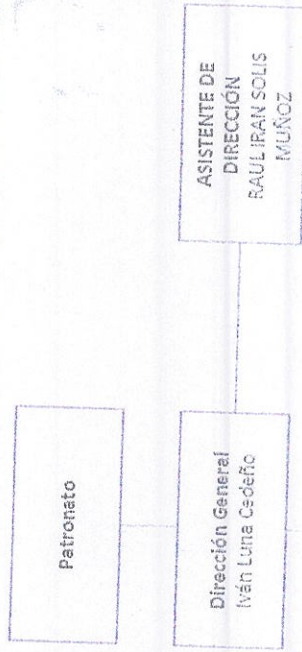

Coordinación Administrativa
María Guadalupe Vásquez Pérez

Coordinación de Apoyo Médico Asistencial
Ivette Corrichi Pérez

Coordinación Académica
Jennifer Díaz Hernández

ELABORA:
MARÍA GUADALUPE VÁSQUEZ PÉREZ
COORDINADORA ADMINISTRATIVA DEL CENTRO DE REHABILITACIÓN INTEGRAL ESCUELA DE FISIOTERAPIA Y REHABILITACIÓN

ELABORA:
IVÁN LUNA CEDEÑO
DIRECCIÓN GENERAL DEL CENTRO DE REHABILITACIÓN INTEGRAL Y ESCUELA DE FISIOTERAPIA Y REHABILITACIÓN



OMG

17/10/2023

39 vch

[Handwritten signatures and initials]

Coordinación Administrativa
María Guadalupe Vázquez Pérez

Control Interno y Auditoría
Rivelino Montiel Rojas

Recursos Materiales e Inventarios
Luis Arriola Lemus Nava

Mantenimiento y Jardinería
Francisco Molina Zempoliteca
Antonio Aguilar Tiabala

Chofer
Mario Alberto Pineda Sánchez

Intendencia
Mercedes González Sandoval
Miriam Nolasco Acosta
Gina Rosell Vargas Cortes

Tecnologías de la Información
Santiago de Jesús Nieves Pérez

Área Jurídica
Yanally Pérez Villanueva

Vigilancia
Pablo Pérez Ramírez
Gabriel Aguilar Costi

Contabilidad
María Fernanda Hernández Puitido

Ingresos
Ma. Trinidad Eloise del Razo Becerra

Caja
María Teresa Béaz Vásquez

Aux. Administrativo
Vacante

Secretaría
Lourdes Cuamatzi Hernández

OMG

CRI



REVISÓ:
IRVANY JANA CEBERO
DIRECTOR GENERAL DEL CENTRO DE REHABILITACIÓN INTEGRAL Y ESCUELA DE FISIOTERAPIA Y TERAPIA OCUPACIONAL
UNA BUENA HISTORIA

ELABORÓ:
MARÍA GUADALUPE VÁSQUEZ PÉREZ
COORDINADORA ADMINISTRATIVA DEL CENTRO DE REHABILITACIÓN INTEGRAL Y ESCUELA DE FISIOTERAPIA Y TERAPIA OCUPACIONAL

24
vch

Chial

POD

[Handwritten signature]

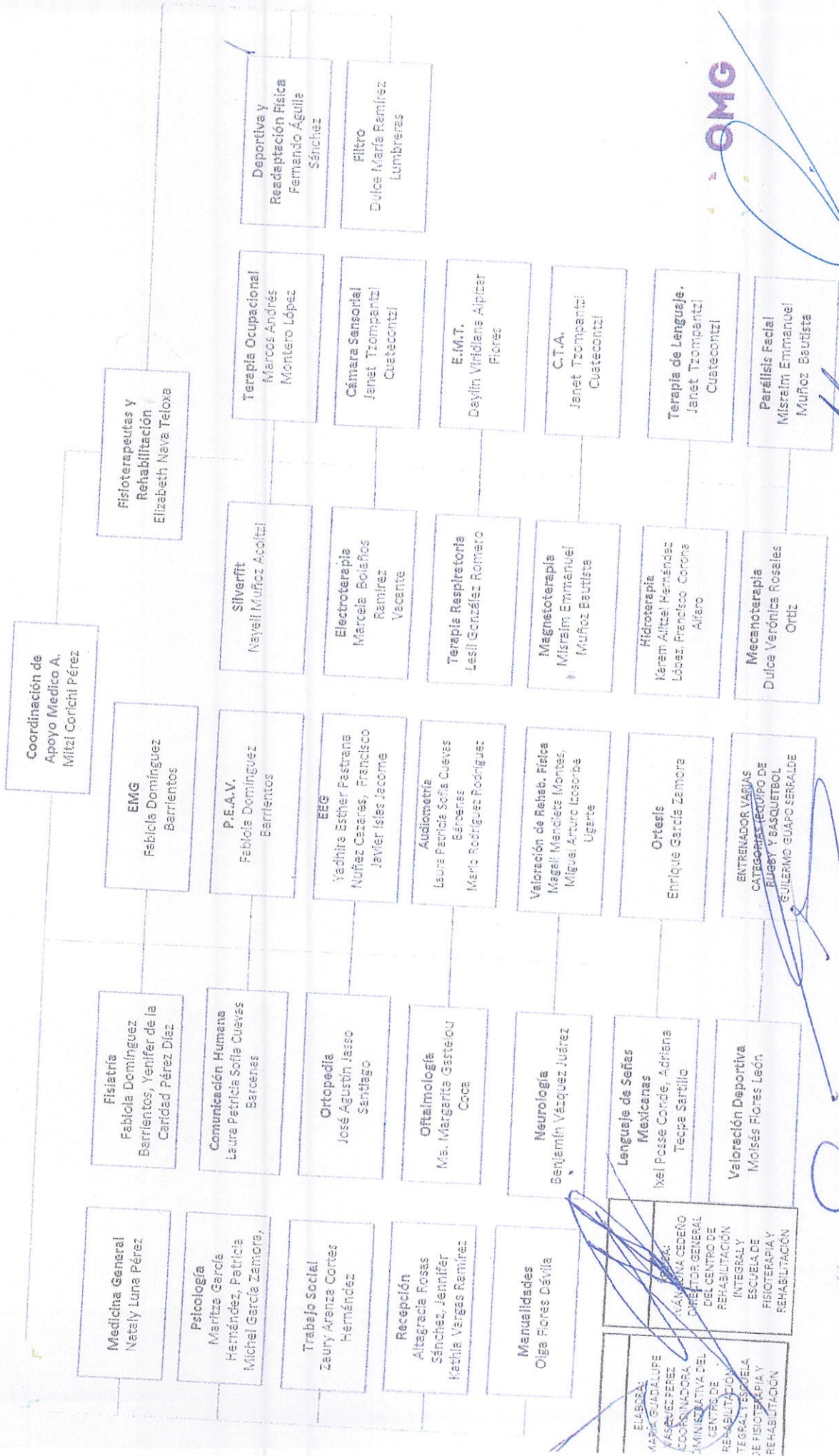

OMG



[Handwritten signature]

[Handwritten signature]

vch

ELABORAR:
MARIA GUADALUPE VÁSQUEZ PÉREZ
COORDINADORA GENERAL DEL CENTRO DE REHABILITACIÓN INTEGRAL Y ESPECIALIZADA EN FISIOTERAPIA Y REHABILITACIÓN

Coordinación Académica
Jennifer Díaz Hernández

Control Escolar
Norma Argüelles Sánchez

Área de Enseñanza
Humberto Díaz Lira

Catedráticos

Prefectura
Alondra Camilla Montes Vázquez

Nota.- Lo que se refiere a Catedráticos el número de plazas varía por semestre, ya que este depende del plan de estudios y carga horaria por semestre.

ELABORÓ:
MARÍA SODALUPE VÁSQUEZ PÉREZ
COORDINADORA ADMINISTRATIVA DEL
CENTRO DE REHABILITACIÓN
INTEGRAL Y ESCUELA DE REHABILITACIÓN
Y REHABILITACIÓN

INSTITUTO VASCO DE
LA SALUD AL CEBE
DIRECCIÓN GENERAL DEL CENTRO DE
REHABILITACIÓN INTEGRAL Y ESCUELA DE
REHABILITACIÓN Y REHABILITACIÓN



CRI
CENTRO DE REHABILITACIÓN
INTEGRAL Y ESCUELA DE REHABILITACIÓN
Y REHABILITACIÓN

OMG

[Handwritten signature]

[Handwritten signature]

[Handwritten signature]

[Handwritten signature]