



# Introducción

## Introducción

El Centro de Rehabilitación Integral y Escuela en Terapia Física y Rehabilitación, es una Institución, con personalidad Jurídica y Patrimonio Propios que su principal objetivo es: Ser una Institución de calidad, que ofrezca servicios de alta especialidad a través de las técnicas más avanzadas que contribuyan a lograr una mejor calidad de vida de las personas con discapacidad neuromusculoesquelética, ofreciendo una rehabilitación integral y promoviendo su pleno desarrollo e integración a la sociedad, y en acatamiento al Plan Estatal de Desarrollo 2011-2016 en el eje No. 3 denominado Acceso Universal a los Servicios de Salud y Seguridad Social se establece, que el Gobierno del Estado instrumentará un conjunto de políticas orientadas a lograr un avance consistente hacia el acceso universal de los servicios de salud y que estos lleguen a los que más los necesitan.

Y cumplimiento con lo dispuesto en el artículo 74, fracción VI de la Constitución Política de los Estados Unidos Mexicanos, con nuestro Decreto de creación numero 96 publicado en el Periódico Oficial del Gobierno del Estado de Tlaxcala, del 5 de septiembre de 1997, de acuerdo con lo establecido en los artículos 46, 49 y 52 de la Ley General de Contabilidad Gubernamental (LGCG), Ley de Fiscalización Superior para el Estado de Tlaxcala y sus Municipios, someto a consideración la Cuenta Pública correspondiente al trimestre de enero - marzo de 2016.

La Cuenta Pública que se presenta fortalece la cultura de rendición de cuentas y la práctica cotidiana de la transparencia en la gestión pública. En estricto apego a los artículos 8, de la Ley de Fiscalización y Rendición de Cuentas de la Federación; 52 y 54 de la Ley General de Contabilidad Gubernamental, y al Acuerdo por el que se armoniza la estructura de las cuentas públicas emitido por el Consejo Nacional de Armonización Contable y publicado en el Diario Oficial de la Federación el 30 de diciembre de 2013.

En razón de lo anterior, la Cuenta Pública se presenta con la siguiente estructura:

- I Información Contable
- II Información Presupuestaria
- III Información Programática
- IV Anexos

## **I Información Contable**

- Estado de Actividades
- Estado de Situación Financiera
- Estado de Cambio de la Situación Financiera
- Estado Analítico del Activo
- Estado Analítico de Deuda y Otros Pasivos
- Estado de Variación en la Hacienda Pública
- Estado de Flujo de Efectivo
- Notas a los Estados Financieros

## **II Información Presupuestaria**

- Estado Analítico de Ingresos
- Estado Analítico del Ejercicio del Presupuesto de Egresos Clasificación Administrativa
- Estado Analítico del Ejercicio del Presupuesto de Egresos Clasificación por Objeto del Gasto (capítulos y conceptos)
- Estado Analítico del Ejercicio del Presupuesto de Egresos Clasificación Económica ( por tipo de gasto)
- Estado Analítico del Ejercicio del Presupuesto de Egresos Clasificación Funcional ( finalidad y función )
- Endeudamiento Neto.- No aplica al CRI-ESCUELA
- Intereses de la Deuda.- No aplica al CRI-ESCUELA
- Indicadores de Postura Fiscal

## **III Información Programática**

- Gastos por Categoría Programática

#### IV Anexos

- Relación de Bienes Muebles que contienen el Patrimonio
- Relación de Cuentas Bancarias productivas específicas.- No aplica al CRI-ESCUELA
- Informe de Avance del Proyecto

En lo concerniente a las notas de los Estados Financieros señaladas que se señalan en el punto Numero I, las características y tipos de notas que deberán acompañar a los Estados Financiero, son las que se describen a continuación:

- Notas de Desglose
- Notas de Memoria (cuentas de orden); y
- Notas de Gestión Administrativa

En razón de lo anteriormente expuesto, para el debido cumplimiento a los mandatos normativos antes señalados, se presentan los Estados Financieros citados, así como las respectivas Notas que los acompañan, elaborados conforme al formato, estructura y requerimientos técnicos establecidos por el CONAC, donde se muestra la situación financiera y el resultado de la gestión financiera y presupuestaria del trimestre enero - marzo de 2016, del Centro de Rehabilitación Integral y Escuela en Terapia Física y Rehabilitación "CRI-ESCUELA".



# Información Contable

## SECTOR PARAESTATAL

Cuenta Pública 2016  
Estado de Actividades  
Del 1 de enero al 31 de marzo de 2016 y 2015  
(Pesos)

Ente Público:

CENTRO DE REHABILITACION INTEGRAL Y ESCUELA EN TERAPIA FISICA Y REHABILITACION

Concepto	2016	2015	Concepto	2016	2015
<b>INGRESOS Y OTROS BENEFICIOS</b>			<b>GASTOS Y OTRAS PÉRDIDAS</b>		
<b>Ingresos de la Gestión</b>	<b>2,120,285</b>	<b>11,001,064</b>	<b>Gastos de Funcionamiento</b>	<b>1,546,379</b>	<b>8,894,032</b>
Impuestos	0	0	Servicios Personales	1,421,553	7,008,738
Cuotas y Aportaciones de Seguridad Social	0	0	Materiales y Suministros	11,486	977,471
Contribuciones de Mejoras	0	0	Servicios Generales	113,340	907,823
Derechos	0	0	<b>Transferencia, Asignaciones, Subsidios y Otras Ayudas</b>	<b>0</b>	<b>8,700</b>
Productos de Tipo Corriente	43,483	174,953	Transferencias Internas y Asignaciones al Sector Público	0	0
Aprovechamientos de Tipo Corriente	0	0	Transferencias al Resto del Sector Público	0	0
Ingresos por Venta de Bienes y Servicios	2,076,802	10,826,111	Subsidios y Subvenciones	0	0
Ingresos no Comprendidos en las Fracciones de la Ley de	0	0			
Ingresos Causados en Ejercicios Fiscales Anteriores			Ayudas Sociales	0	8,700
Pendientes de Liquidación o Pago			Pensiones y Jubilaciones	0	0
<b>Participaciones, Aportaciones, Transferencias, Asignaciones, Subsidios y Otras Ayudas</b>	<b>220,001</b>	<b>1,100,000</b>	Transferencias a Fideicomisos, Mandatos y Contratos Análogos	0	0
Participaciones y Aportaciones	220,001	1,100,000	Transferencias a la Seguridad Social	0	0
Transferencia, Asignaciones, Subsidios y Otras ayudas	0	0	Donativos	0	0
<b>Otros Ingresos y Beneficios</b>	<b>0</b>	<b>0</b>	Transferencias al Exterior	0	0
Ingresos Financieros	0	0	<b>Participaciones y Aportaciones</b>	<b>0</b>	<b>0</b>
Incremento por Variación de Inventarios	0	0	Participaciones	0	0
Disminución del Exceso de Estimaciones por Pérdida o Deterioro u Obsolescencia	0	0	Aportaciones	0	0
Disminución del Exceso de Provisiones	0	0	Convenios	0	0
Otros Ingresos y Beneficios Varios	0	0	<b>Intereses, Comisiones y Otros Gastos de la Deuda Pública</b>	<b>0</b>	<b>0</b>
<b>Total de Ingresos y Otros Beneficios</b>	<b>2,340,286</b>	<b>12,101,064</b>	Intereses de la Deuda Pública	0	0
			Comisiones de la Deuda Pública	0	0
			Gastos de la Deuda Pública	0	0
			Costo por Coberturas	0	0
			Apoyos Financieros	0	0
			<b>Otros Gastos y Pérdidas Extraordinarias</b>	<b>0</b>	<b>0</b>
			Estimaciones, Depreciaciones, Deterioros, Obsolescencia y	0	0
			Provisiones	0	0
			Disminución de Inventarios	0	0
			Aumento por Insuficiencia de Estimaciones por Pérdida o Deterioro y Obsolescencia	0	0
			Aumento por Insuficiencia de Provisiones	0	0
			Otros Gastos	0	0
			<b>Inversión Pública</b>	<b>0</b>	<b>0</b>
			Inversión Pública no Capitalizable	0	0
			<b>Total de Gastos y Otras Pérdidas</b>	<b>1,546,379</b>	<b>8,902,732</b>
			<b>Resultados del Ejercicio (Ahorro/Desahorro)</b>	<b>793,907</b>	<b>3,198,332</b>

Bajo protesta de decir verdad declaramos que los Estados Financieros y sus Notas son razonablemente correctos y responsabilidad del emisor

L.T.F. Ma. Antonieta Ordoñez Carrera  
Directora General.

C.P. María Guadalupe Vázquez Pérez  
Administrador

CUENTA PÚBLICA | 2016  
ENTIDAD FEDERATIVA DE TLAXCALA

Cuenta Pública 2016  
Estado de Situación Financiera  
Al 31 de marzo de 2016 y 2015  
(Pesos)

Ente Público: \_\_\_\_\_

CENTRO DE REHABILITACION INTEGRAL Y ESCUELA EN TERAPIA FISICA Y REHABILITACION

CONCEPTO	Año		CONCEPTO	Año	
	2016	2015		2016	2015
<b>ACTIVO</b>			<b>PASIVO</b>		
<i>Activo Circulante</i>			<i>Pasivo Circulante</i>		
Efectivo y Equivalentes	10,386,861	10,111,447	Cuentas por Pagar a Corto Plazo	70,385	65,396
Derechos a Recibir Efectivo o Equivalentes	144,402	267,328	Documentos por Pagar a Corto Plazo	0	0
Derechos a Recibir Bienes o Servicios	0	0	Porción a Corto Plazo de la Deuda Pública a Largo Plazo	0	0
Inventarios	0	0	Títulos y Valores a Corto Plazo	0	0
Almacenes	0	0	Pasivos Diferidos a Corto Plazo	0	0
Estimación por Pérdida o Deterioro de Activos Circulantes	0	0	Fondos y Bienes de Terceros en Garantía y/o Administración a Corto Plazo	0	0
Otros Activos Circulantes	0	0	Provisiones a Corto Plazo	0	0
<b>Total de Activos Circulantes</b>	<b>10,531,263</b>	<b>10,378,775</b>	Otros Pasivos a Corto Plazo	0	0
<i>Activo No Circulante</i>			<b>Total de Pasivos Circulantes</b>	<b>70,385</b>	<b>65,396</b>
Inversiones Financieras a Largo Plazo	0	0	<i>Pasivo No Circulante</i>		
Derechos a Recibir Efectivo o Equivalentes a Largo Plazo	0	0	Cuentas por Pagar a Largo Plazo	0	0
Bienes Inmuebles, Infraestructura y Construcciones en Proceso	6,029,560	5,791,325	Documentos por Pagar a Largo Plazo	0	0
Bienes Muebles	0	0	Deuda Pública a Largo Plazo	0	0
Activos Intangibles	0	0	Pasivos Diferidos a Largo Plazo	0	0
Depreciación, Deterioro y Amortización Acumulada de Bienes	0	0	Fondos y Bienes de Terceros en Garantía y/o en Administración a Largo Plazo	0	0
Activos Diferidos	0	0	Provisiones a Largo Plazo	0	0
Estimación por Pérdida o Deterioro de Activos no Circulantes	0	0	<b>Total de Pasivos No Circulantes</b>	<b>0</b>	<b>0</b>
Otros Activos no Circulantes	0	0	<b>Total del Pasivo</b>	<b>70,385</b>	<b>65,396</b>
<b>Total de Activos No Circulantes</b>	<b>6,029,560</b>	<b>5,791,325</b>	<b>HACIENDA PÚBLICA/ PATRIMONIO</b>		
<b>Total del Activo</b>	<b>16,560,823</b>	<b>16,170,100</b>	<i>Hacienda Pública/Patrimonio Contribuido</i>	<b>0</b>	<b>0</b>
			Aportaciones	0	0
			Donaciones de Capital	0	0
			Actualización de la Hacienda Pública / Patrimonio	0	0
			<b>Hacienda Pública/Patrimonio Generado</b>	<b>16,490,438</b>	<b>16,104,704</b>
			Resultados del Ejercicio (Ahorro / Desahorro)	793,907	3,198,332
			Resultados de Ejercicios Anteriores	3,108,247	318,088
			Revalúos	0	0
			Reservas	0	0
			Rectificaciones de Resultados de Ejercicios Anteriores	12,588,284	12,588,284
			<b>Exceso o Insuficiencia en la Actualización de la Hacienda Pública/Patrimonio</b>	<b>0</b>	<b>0</b>
			Resultado por Posición Monetaria	0	0
			Resultado por Tenencia de Activos no Monetarios	0	0
			<b>Total Hacienda Pública/ Patrimonio</b>	<b>16,490,438</b>	<b>16,104,704</b>
			<b>Total del Pasivo y Hacienda Pública / Patrimonio</b>	<b>16,560,823</b>	<b>16,170,100</b>

Bajo protesta de decir verdad declaramos que los Estados Financieros y sus Notas son razonablemente correctos y responsabilidad del emisor

L.T.F. Ma. Antonieta Ordoñez Carrera  
Directora General

C.P. María Guadalupe Vásquez Pérez  
Administrador

SECTOR PARAESTATAL

Cuenta Pública 2016  
Estado de Cambios en la Situación Financiera  
Al 31 de marzo de 2016 y 2015  
(Pesos)

Ente Público:

CENTRO DE REHABILITACION INTEGRAL Y ESCUELA EN TERAPIA FISICA Y REHABILITACION

Concepto	Origen	Aplicación	Concepto	Origen	Aplicación
<b>ACTIVO</b>	<b>122,925</b>	<b>513,648</b>	<b>PASIVO</b>	<b>4,989</b>	<b>0</b>
<b>Activo Circulante</b>	<b>122,925</b>	<b>275,414</b>	<b>Pasivo Circulante</b>	<b>4,989</b>	<b>0</b>
Efectivo y Equivalentes	0	275,414	Cuentas por Pagar a Corto Plazo	4,989	0
Derechos a Recibir Efectivo o Equivalentes	122,925	0	Documentos por Pagar a Corto Plazo	0	0
Derechos a Recibir Bienes o Servicios	0	0	Porción a Corto Plazo de la Deuda Pública a Largo Plazo	0	0
Inventarios	0	0	Títulos y Valores a Corto Plazo	0	0
Almacenes	0	0	Pasivos Diferidos a Corto Plazo	0	0
Estimación por Pérdida o Deterioro de Activos Circulantes	0	0	Fondos y Bienes de Terceros en Garantía y/o Administración a Corto Plazo	0	0
Otros Activos Circulantes	0	0	Provisiones a Corto Plazo	0	0
<b>Activo No Circulante</b>	<b>0</b>	<b>238,234</b>	Otros Pasivos a Corto Plazo	0	0
Inversiones Financieras a Largo Plazo	0	0	<b>Pasivo No Circulante</b>	<b>0</b>	<b>0</b>
Derechos a Recibir Efectivo o Equivalentes a Largo Plazo	0	0	Cuentas por Pagar a Largo Plazo	0	0
Bienes Inmuebles, Infraestructura y Construcciones en	0	0	Documentos por Pagar a Largo Plazo	0	0
Bienes Muebles	0	238,234	Deuda Pública a Largo Plazo	0	0
Activos Intangibles	0	0	Pasivos Diferidos a Largo Plazo	0	0
Depreciación, Deterioro y Amortización Acumulada de Bienes	0	0	Fondos y Bienes de Terceros en Garantía y/o en Administración a Largo Plazo	0	0
Activos Diferidos	0	0	Provisiones a Largo Plazo	0	0
Estimación por Pérdida o Deterioro de Activos no Circulantes	0	0			
Otros Activos no Circulantes	0	0	<b>HACIENDA PÚBLICA/ PATRIMONIO</b>	<b>2,790,159</b>	<b>2,404,425</b>
			<b>Hacienda Pública/Patrimonio Contribuido</b>	<b>0</b>	<b>0</b>
			Aportaciones	0	0
			Donaciones de Capital	0	0
			Actualización de la Hacienda Pública / Patrimonio	0	0
			<b>Hacienda Pública/Patrimonio Generado</b>	<b>2,790,159</b>	<b>2,404,425</b>
			Resultados del Ejercicio (Ahorro / Desahorro)	0	2,404,425
			Resultados de Ejercicios Anteriores	2,790,159	0
			Revalúos	0	0
			Reservas	0	0
			Rectificaciones de Resultados de Ejercicios Anteriores	0	0
			<b>Exceso o Insuficiencia en la Actualización de la Hacienda Pública/Patrimonio</b>	<b>0</b>	<b>0</b>
			Resultado por Posición Monetaria	0	0
			Resultado por Tenencia de Activos no Monetarios	0	0

Bajo protesta de decir verdad declaramos que los Estados Financieros y sus Notas son razonablemente correctos y responsabilidad del emisor

L.T.F. Ma. Antonieta Ordoñez Carrera  
Directora General

C.P. María Guadalupe Vásquez Pérez  
Administrador



**Cuenta Pública 2016**  
**Estado Analítico del Activo**  
**Del 1 de enero al 31 de marzo de 2016**  
**(Pesos)**

Ente Público: CENTRO DE REHABILITACION INETGARL Y ESCUELA EN TERAPIA FISICA Y REHABILITACION

Concepto	Saldo Inicial 1	Cargos del Periodo 2	Abonos del Periodo 3	Saldo Final 4 =(1+2-3)	Variación del Periodo (4-1)
<b>ACTIVO</b>	<b>16,170,100</b>	<b>5,456,721</b>	<b>5,065,998</b>	<b>16,560,823</b>	<b>390,723</b>
<b>Activo Circulante</b>	<b>10,378,775</b>	<b>5,218,487</b>	<b>5,065,998</b>	<b>10,531,264</b>	<b>152,489</b>
Efectivo y Equivalentes	10,111,447	2,664,130	2,388,716	10,386,861	275,414
Derechos a Recibir Efectivo o Equivalentes	267,328	2,542,612	2,665,537	144,403	-122,925
Derechos a Recibir Bienes o Servicios	0	11,745	11,745	0	0
Inventarios	0	0	0	0	0
Almacenes	0	0	0	0	0
Estimación por Pérdida o Deterioro de Activos Circulantes	0	0	0	0	0
Otros Activos Circulantes	0	0	0	0	0
<b>Activo No Circulante</b>	<b>5,791,325</b>	<b>238,234</b>	<b>0</b>	<b>6,029,559</b>	<b>238,234</b>
Inversiones Financieras a Largo Plazo	0	0	0	0	0
Derechos a Recibir Efectivo o Equivalentes a Largo Plazo	0	0	0	0	0
Bienes Inmuebles, Infraestructura y Construcciones en Proceso	0	0	0	0	0
Bienes Muebles	5,791,325	238,234	0	6,029,559	238,234
Activos Intangibles	0	0	0	0	0
Depreciación, Deterioro y Amortización Acumulada de Bienes	0	0	0	0	0
Activos Diferidos	0	0	0	0	0
Estimación por Pérdida o Deterioro de Activos no Circulantes	0	0	0	0	0
Otros Activos no Circulantes	0	0	0	0	0

Bajo protesta de decir verdad declaramos que los Estados Financieros y sus Notas son razonablemente correctos y responsabilidad del emisor

\_\_\_\_\_  
L.T.F..Ma.Antonieta Ordoñez Carrera  
Directora General

\_\_\_\_\_  
C.P. Maria Guadalupe Vásquez Pérez  
Administrador

## SECTOR PARAESTATAL

Cuenta Pública 2016  
Estado Analítico de la Deuda y Otros Pasivos  
Del 1 de enero al 31 de marzo de 2016  
(Pesos)

Ente Público: CENTRO DE REHABILITACION INTEGRAL Y ESCUELA EN TERAPIA FISICA Y REHABILITACION

Denominación de las Deudas	Moneda de Contratación	Institución o País Acreedor	Saldo Inicial del Periodo	Saldo Final del Periodo
<b>DEUDA PÚBLICA</b>				
<b>Corto Plazo</b>				
<b>Deuda Interna</b>				
Instituciones de Crédito			0	0
Títulos y Valores			0	0
Arrendamientos Financieros			0	0
<b>Deuda Externa</b>				
Organismos Financieros Internacionales			0	0
Deuda Bilateral			0	0
Títulos y Valores			0	0
Arrendamientos Financieros			0	0
<b>Subtotal a Corto Plazo</b>			<b>0</b>	<b>0</b>
<b>Largo Plazo</b>				
<b>Deuda Interna</b>				
Instituciones de Crédito			0	0
Títulos y Valores			0	0
Arrendamientos Financieros			0	0
<b>Deuda Externa</b>				
Organismos Financieros Internacionales			0	0
Deuda Bilateral			0	0
Títulos y Valores			0	0
Arrendamientos Financieros			0	0
<b>Subtotal a Largo Plazo</b>			<b>0</b>	<b>0</b>
<b>Otros Pasivos</b>			<b>65,396</b>	<b>70,385</b>
<b>Total Deuda y Otros Pasivos</b>			<b>65,396</b>	<b>70,385</b>

Bajo protesta de decir verdad declaramos que los Estados Financieros y sus Notas son razonablemente correctos y responsabilidad del emisor

\_\_\_\_\_  
L.T.F.Ma.Antonieta Ordoñez Carrera  
Directora General

\_\_\_\_\_  
C.P. Ma.Guadalupe Vásquez Pérez  
Administrador

**Cuenta Pública 2016**  
**Estado de Variación en la Hacienda Pública**  
**Del 1 de enero al 31 de marzo de 2016**  
**(pesos)**

Ente Público: **CENTRO DE REHABILITACION INTEGRAL Y ESCUELA EN TERAPIA FISICA Y REHABILITACION**

Concepto	Hacienda Pública/Patrimonio Contribuido	Hacienda Pública/Patrimonio Generado de Ejercicios Anteriores	Hacienda Pública/Patrimonio Generado del Ejercicio	Ajustes por Cambios de Valor	TOTAL
<b>Rectificaciones de Resultados de Ejercicios Anteriores</b>	<b>0</b>	<b>12,588,284</b>	<b>0</b>	<b>0</b>	<b>12,588,284</b>
<b>Patrimonio Neto Inicial Ajustado del Ejercicio</b>	<b>0</b>	<b>0</b>	<b>0</b>	<b>0</b>	<b>0</b>
Aportaciones	0	0	0	0	0
Donaciones de Capital	0	0	0	0	0
Actualización de la Hacienda Pública/Patrimonio	0	0	0	0	0
<b>Variaciones de la Hacienda Pública/Patrimonio Neto del Ejercicio</b>	<b>0</b>	<b>3,516,420</b>	<b>0</b>	<b>0</b>	<b>3,516,420</b>
Resultados del Ejercicio (Ahorro/Desahorro)	0	0	0	0	0
Resultados de Ejercicios Anteriores	0	3,516,420	0	0	3,516,420
Revalúos	0	0	0	0	0
Reservas	0	0	0	0	0
<b>Hacienda Pública/Patrimonio Neto Final del Ejercicio 2015</b>	<b>0</b>	<b>16,104,704</b>	<b>0</b>	<b>0</b>	<b>16,104,704</b>
<b>Cambios en la Hacienda Pública/Patrimonio Neto del Ejercicio 2014</b>	<b>0</b>	<b>0</b>	<b>0</b>	<b>0</b>	<b>0</b>
Aportaciones	0	0	0	0	0
Donaciones de Capital	0	0	0	0	0
Actualización de la Hacienda Pública/Patrimonio	0	0	0	0	0
<b>Variaciones de la Hacienda Pública/Patrimonio Neto del Ejercicio 2014</b>	<b>0</b>	<b>-408,173</b>	<b>793,907</b>	<b>0</b>	<b>385,734</b>
Resultados del Ejercicio (Ahorro/Desahorro)	0	0	793,907	0	793,907
Resultados de Ejercicios Anteriores	0	-408,173	0	0	-408,173
Revalúos	0	0	0	0	0
Reservas	0	0	0	0	0
<b>Saldo Neto en la Hacienda Pública / Patrimonio 2016</b>	<b>0</b>	<b>15,696,531</b>	<b>793,907</b>	<b>0</b>	<b>16,490,439</b>

Bajo protesta de decir verdad declaramos que los Estados Financieros y sus Notas son razonablemente correctos y responsabilidad del emisor

L.T.F. Ma. Antonieta Ordoñez Carrera  
Directora General

C.P. María Guadalupe Vásquez Pérez  
Administrador

# SECTOR PARAESTATAL

Cuenta Pública 2016  
Estado de Flujos de Efectivo  
Del 1 de enero al 31 de marzo de 2016 y 2015  
(Pesos)

Ente Público:

CENTRO DE REHABILITACION INTEGRAL Y ESCUELA EN TERAPIA FISICA Y REHABILITACION

Concepto	2016	2015	Concepto	2016	2015
<b>Flujos de Efectivo de las Actividades de Operación</b>			<b>Flujos de Efectivo de las Actividades de Inversión</b>		
<b>Origen</b>	<b>2,341,284</b>	<b>12,123,330</b>	<b>Origen</b>	<b>0</b>	<b>0</b>
Impuestos	0	0	Bienes Inmuebles, Infraestructura y Construcciones en Proceso	0	0
Cuotas y Aportaciones de Seguridad Social	0	0	Bienes Muebles	0	0
Contribuciones de mejoras	0	0	Otros Orígenes de Inversión	0	0
Derechos	0	0			
Productos de Tipo Corriente	43,483	174,953	<b>Aplicación</b>	<b>238,234</b>	<b>671,041</b>
Aprovechamientos de Tipo Corriente	0	0	Bienes Inmuebles, Infraestructura y Construcciones en Proceso	0	0
Ingresos por Venta de Bienes y Servicios	2,077,800	10,848,377	Bienes Muebles	238,234	671,041
Ingresos no Comprendidos en las Fracciones de la Ley de Ingresos Causados en Ejercicios Fiscales Anteriores Pendientes de Liquidación o Pago	0	0	Otras Aplicaciones de Inversión	0	0
Participaciones y Aportaciones	220,001	1,100,000			
Transferencias, Asignaciones y Subsidios y Otras ayudas	0	0	<b>Flujos Netos de Efectivo por Actividades de Inversión</b>	<b>-238,234</b>	<b>-671,041</b>
Otros Orígenes de Operación	0	0			
<b>Aplicación</b>	<b>1,827,636</b>	<b>20,360,783</b>	<b>Flujo de Efectivo de las Actividades de Financiamiento</b>		
Servicios Personales	1,421,553	7,009,238	<b>Origen</b>	<b>0</b>	<b>0</b>
Materiales y Suministros	11,486	977,737	Endeudamiento Neto	0	0
Servicios Generales	103,801	898,875	Interno	0	0
Transferencias Internas y Asignaciones al Sector Público	0	0	Externo	0	0
Transferencias al resto del Sector Público	0	0	Otros Orígenes de Financiamiento	0	0
Subsidios y Subvenciones	0	0			
Ayudas Sociales	0	8,700	<b>Aplicación</b>	<b>0</b>	<b>0</b>
Pensiones y Jubilaciones	0	0	Servicios de la Deuda	0	0
Transferencias a Fideicomisos, Mandatos y Contratos Análogos	0	0	Interno	0	0
Transferencias a la Seguridad Social	0	0	Externo	0	0
Donativos	0	0	Otras Aplicaciones de Financiamiento	0	0
Transferencias al Exterior	0	0			
Participaciones	0	0	<b>Flujos netos de Efectivo por Actividades de Financiamiento</b>	<b>0</b>	<b>0</b>
Aportaciones	0	0			
Convenios	0	0			
Otros Aplicaciones de Operación	290,796	11,466,233			
<b>Flujos Netos de Efectivo por Actividades de Operación</b>	<b>513,648</b>	<b>-8,237,453</b>	<b>Incremento/Disminución Neta en el Efectivo y Equivalentes al Efectivo</b>	<b>275,414</b>	<b>-8,908,494</b>
			<b>Efectivo y Equivalentes al Efectivo al inicio del Ejercicio</b>	<b>10,111,447</b>	<b>8,908,494</b>
			<b>Efectivo y Equivalentes al Efectivo al final del Ejercicio</b>	<b>10,386,861</b>	<b>10,111,447</b>

Bajo protesta de decir verdad declaramos que los Estados Financieros y sus Notas son razonablemente correctos y responsabilidad del emisor

L.T.F. Ma. Antonieta Ordoñez Carrera  
Directora General

C.P. Maria Guadalupe Vásquez Pérez  
Administrador

Informe de Pasivos Contingentes

Este concepto no aplica para el Centro de Rehabilitación Integral y Escuela en Terapia Física y Rehabilitación, ya que no tenemos procesos judiciales, ni administrativos.

**NOTAS A LOS ESTADOS FINANCIEROS****NOTAS DE DESGLOSE****I) NOTAS AL ESTADO DE SITUACIÓN FINANCIERA****Activo****Efectivo y Equivalentes**

En este rubro presento a ustedes los recursos monetarios que maneja el Centro de Rehabilitación Integral y Escuela en Terapia Física y Rehabilitación en cuentas bancarias en moneda nacional.

Cuenta de cheques 01817738100	2,853,739
Cuenta de cheques 0175415349	63,651
Cuenta de cheques 199125132	1,471
	2,918,861

**Derechos a recibir Efectivos y Equivalentes**

En este rubro presento a ustedes el capital, con que cuenta el Fideicomiso del Patronato del Centro de Rehabilitación Integral y Escuela en Terapia Física y Rehabilitación, que es de: \$ 7, 468,000 pesos

**Bienes Disponibles para su transformación o consumo (inventarios)**

No aplica, ya que EL CRI- ESCUELA su principal actividad es la rehabilitación en terapia física y la formación de profesionistas en el mismo ramo

**Inversiones Financieras**

No aplica, no contamos a esta fecha con inversiones

**Bienes Muebles, Inmuebles e Intangibles**

Se conforma por los bienes muebles e intangibles necesarios para llevar a cabo las actividades del Centro de Rehabilitación Integral y Escuela en Terapia Física y Rehabilitación.

Mobiliario y equipo de administración	1'733,215
Mobiliario y equipo educacional y recreativo	103,514
Equipo e instrumental médico y de laboratorio.	3'545,523
Vehículos y equipo de transporte	445,676
Maquinaria, otros equipos y herramientas.	201,632
	6'029,560

**Estimaciones y Deterioros**

No Aplica

**Otros Activos Circulantes**

Corresponde integren este rubro los saldos que representan los deudores diversos por cobrar a corto plazo, otros derechos a recibir efectivo o equivalentes a corto plazo y que es por un importe de: \$ 144,402 pesos.

**Pasivo**

Este género se compone de dos grupos, el Pasivo Circulante y el Pasivo no Circulante, estos pasivos derivados de operaciones por cuentas por pagar a corto plazo que a continuación detallamos:

ISPT retenido	59,254
2% Sobre Nominas	9,539
10% Retención sobre Honorarios	1,591
	70,384

## II Notas al Estado de Actividades

### Ingresos de Gestión

El Centro de Rehabilitación integral y Escuela en Terapia Física y Rehabilitación, los ingresos que obtuvo durante el periodo de enero a marzo de 2016 fueron de:

Ingresos por venta de bienes y servicios	2'076,802
Participaciones y aportaciones O.P.D. Salud de Tlaxcala	220,001
Ingresos Financieros	43,483
	2'340,286

En este estado muestra dos grandes agregados representados por los ingresos y otros beneficios, así como los **Gastos y Otras Pérdidas**, mostrando el ingreso de acuerdo a la contribución de la Ley de Ingresos y los gastos con los conceptos del Clasificador por objeto del Gasto para la Administración Pública del Centro de Rehabilitación Integral y Escuela en Terapia Física y Rehabilitación, así mismo permite determinar el resultado, el cual para este tercer trimestre (ahorro/desahorro), ascendió a: **\$ 555,672 pesos**

## III Notas al Estado de Variación en la Hacienda Pública

Este Estado muestra el monto de la Hacienda Pública/Patrimonio al 31 de marzo 2016, del Centro de Rehabilitación Integral y Escuela en Terapia Física Rehabilitación, y que asciende a:



#### IV Notas al Estado de Flujos de Efectivo

##### Efectivo y Equivalentes

	2016	2015
Efectivo en Bancos CRI-ESCUELA a marzo de 2016	2,918,861	2'189,342
Total Efectivo y Equivalentes a marzo de 2016	2,918,861	2'189,342

**No Aplica.-** Detallar las adquisiciones de bienes muebles e inmuebles con su monto global y que porcentaje de estas adquisiciones fueron realizadas mediante subsidios, Adicionalmente revelar el importe de los pagos que durante el periodo se hicieron por la compra de los elementos citados.

Conciliación de los Flujos de Efectivo Netos de las Actividades de Operación y la cuenta de Ahorro/Desahorro antes de rubros Extraordinarios. A continuación se presenta un ejemplo de la elaboración de la conciliación.

	2016	2015
Ahorro/Desahorro antes de rubros Extraordinarios	555,672	2,551,783
Movimientos de partidas (o rubros) que no afectan al efectivo	0	0
Depreciación	0	0
Amortización	0	0
Incremento en las provisiones	0	0
Incremento en Inversiones producido por revaluación	0	0
Ganancia/perdida en venta de propiedad, planta y equipo	0	0
Incremento en cuentas por cobrar	0	0
Partidas Extraordinarias	0	0

SECTOR PARAESTATAL

Conciliación entre los Ingresos presupuestarios y contables, así como entre los egresos presupuestarios y los gastos contables

CENTRO DE REHABILITACION INTEGRAL Y ESCUELA EN TERAPIA FISICA Y REHABILITACION		
Conciliación entre los Ingresos Presupuestarios y Contables		
Correspondiente del 1 de enero al 31 de marzo de 2016		
(Cifras en pesos)		
<b>1. Ingresos Presupuestarios</b>		<b>2,340,286</b>
<b>2. Más ingresos contables no presupuestarios</b>		<b>0</b>
Incremento por variación de inventarios	0	
Disminución del exceso de estimaciones por pérdida o deterioro u obsolescencia	0	
Disminución del exceso de provisiones	0	
Otros ingresos y beneficios varios	0	
Otros ingresos contables no presupuestarios	0	
<b>3. Menos ingresos presupuestarios no contables</b>		<b>0</b>
Productos de capital	0	
Aprovechamientos capital	0	
Ingresos derivados de financiamientos	0	
Otros ingresos presupuestarios no contables	0	
<b>4. Ingresos Contables (4 = 1 + 2 - 3)</b>		<b>2,340,286</b>

CENTRO DE REHABILITACION INTEGRAL Y ESCUELA EN TERAPIA FISICA Y REHABILITACION		
Conciliación entre los Egresos Presupuestarios y los Gastos Contables		
Correspondiente del 1 de enero al 31 de marzo de 2016		
(Cifras en pesos)		
<b>1. Total de egresos (presupuestarios)</b>		<b>1'784,614</b>
<b>2. Menos egresos presupuestarios no contables</b>		<b>238,235</b>
Mobiliario y equipo de administración	105,610	
Mobiliario y equipo educacional y recreativo	0	
Equipo e instrumental médico y de laboratorio	132,624	
Vehículos y equipo de transporte	0	
Equipo de defensa y seguridad	0	
Maquinaria, otros equipos y herramientas	0	
Activos biológicos	0	
Bienes inmuebles	0	
Activos intangibles	0	
Obra pública en bienes propios	0	
Acciones y participaciones de capital	0	
Compra de títulos y valores	0	
Inversiones en fideicomisos, mandatos y otros análogos	0	
Provisiones para contingencias y otras erogaciones especiales	0	
Amortización de la deuda pública	0	
Adeudos de ejercicios fiscales anteriores (ADEFAS)	0	
Otros Egresos Presupuestales No Contables	0	
<b>3. Más Gasto Contables No Presupuestales</b>		<b>0</b>
Estimaciones, depreciaciones, deterioros, obsolescencia y amortizaciones	0	
Provisiones	0	
Disminución de inventarios	0	
Aumento por insuficiencia de estimaciones por pérdida o deterioro u obsolescencia	0	
Aumento por insuficiencia de provisiones	0	
Otros Gastos	0	
Otros Gastos Contables No Presupuestales	0	
<b>4. Total de Gasto Contable (4 = 1 - 2 + 3)</b>	<b>1'546,379</b>	

### NOTAS DE MEMORIA

**No aplica.-** ya el CRI-ESCUELA sus gastos los realiza con recursos propios provenientes de las cuotas que pagan pacientes e Instituciones con los que realiza convenios de colaboración, para ofrecer servicios subrogados.

..

## **c) NOTAS DE GESTIÓN ADMINISTRATIVA**

### **Introducción**

Los Estados Financieros de los entes públicos, proveen de información financiera a los principales usuarios de la misma, al Congreso y a los ciudadanos.

El objetivo del presente documento es la revelación del contexto y de los aspectos económicos-financieros más relevantes que influyen en las decisiones del período, y que deberán ser considerados en la elaboración de los estados financieros para la mayor comprensión de los mismos y sus particularidades.

De esta manera, se informa y explica la respuesta del gobierno a las condiciones relacionadas con la información financiera de cada período de gestión; además, de exponer aquellas políticas que podrían afectar la toma de decisiones en períodos posteriores.

### **Panorama Económico y Financiero**

A través de toda esta información que presentamos en los estados contables, Presupuestarios y Programáticos y sus anexos damos a conocer las condiciones económicas-financieras bajo las cuales el Centro de Rehabilitación Integral y Escuela en Terapia Física y Rehabilitación opero en este periodo del tercer trimestre de enero -marzo de 2016 y las cuales influyeron en la toma de decisiones de la Administración de esta Institución.

### **Autorización e Historia**

A través del DIF Estatal y Municipales se levantó el primer censo estatal de personas con discapacidad, para tener una visión real de estas necesidades; en su inicio el CRI fue administrado por el Patronato de Promotores Voluntarios del Estado, al desaparecer éste, nace el Patronato Centro de Rehabilitación Integral y Escuela en Terapia Física y rehabilitación "CRI-ESCUELA", por el Decreto No. 96 del Congreso del Estado publicado en el Diario Oficial del 5 de septiembre de 1997.

El Centro de Rehabilitación Integral y Escuela en Terapia Física y Rehabilitación, orienta sus Planes y Programas en función del Plan Estatal de Desarrollo 2011-2016 en el eje No. 3 denominado Acceso Universal a los Servicios de Salud y Seguridad Social que establece como propuesta, que el Gobierno del Estado instrumentará un conjunto de políticas orientadas a lograr un avance consistente hacia el acceso universal de los servicios de salud y que estos lleguen a los que más los necesitan.

De ahí que establece programas servicios definidos en Terapias Rehabilitadoras, Consultas Especializadas y Estudios de Diagnostico; abiertos a toda la población y en especial a las personas con discapacidad, buscando asegurar que toda persona discapacitada reciba los servicios de rehabilitación, encaminados alcanzar un nivel biopsicosocial óptimo para su integración a la sociedad. Así como la formación,

Capacitación y Titulación de Licenciados en Terapia Física. Ofreciendo nuestros servicios a los pacientes con Eficacia, calidad y calidez a nivel Estatal y Regional.

### **Marco Jurídico Administrativo**

#### **Ámbito Federal**

Constitución Política de los Estados Unidos Mexicanos.

(Publicada en el Diario Oficial de la Federación, el 5 de febrero de 1917, Última reforma el 7 de julio de 2014.)

Ley General de Salud.

(Publicada en el Diario Oficial de la Federación el 7 de febrero de 1984, Última reforma publicada el 19 de diciembre de 2014.)

Ley General de Educación.

(Publicada en el Diario Oficial de la Federación el 13 de julio de 1993, Última reforma publicada el 19 de diciembre de 2014.)

Ley General de Contabilidad Gubernamental.

(Publicada en el Diario Oficial de la Federación el 31 de diciembre de 2008. Última reforma el 9 de diciembre de 2013.)

Ley Federal de Archivos.

(Publicada en el Diario Oficial de la Federación el 23 de enero de 2012.)

Norma Oficial Mexicana que establece los requerimientos mínimos de infraestructura y equipamiento de establecimientos para la atención médica de pacientes ambulatorios. NOM.178-SSA-1998. (Publicada el 14 de diciembre de 1998, última publicación el 29 de octubre de 1999.)

Norma Oficial Mexicana que establece los requisitos mínimos de Infraestructura y equipamiento de hospitales generales y consultorios de atención médica especializada. NOM-197-SSA1-200 (Publicada en el diario oficial de la federación y última reforma 17 de abril de 2000).

Norma Oficial Mexicana del Expediente Clínico.

NOM-168-ssa1-1998. (Publicada en el diario oficial de la federación y última reforma 7 de diciembre de 1998).

Norma Oficial Mexicana que establece los requisitos arquitectónicos para facilitar el acceso, tránsito y permanencia de los Discapacitados a los establecimientos de atención médica del Sistema Nacional de Salud. NOM-2333-SSA1-2003, (Publicada en el diario oficial de la federación y última reforma 16 de diciembre de 2003).

Norma 1.8. Medidas contra la discriminación. (OFICIO CIRCULAR No. DGAIR/007/2012 Secretaría de Educación Pública).

Norma Oficial Mexicana que establece los requisitos de Infraestructura y equipamiento de establecimientos para la atención médica de pacientes ambulatorios. (Publicada 14 de diciembre 1998, última publicación 29 de octubre de 1999). NOM-178-SSA1-1998.

Norma Oficial Mexicana que establece los requisitos mínimos de Infraestructura y equipamiento de hospitales generales y consultorios de atención médica especializada. (Publicada en el diario oficial de la federación 17 de abril 2000, última publicación 24 de octubre 2001.) NOM-197-SSA1-2000.

Norma Oficial Mexicana del Expediente Clínico.

(Publicada en el diario oficial de la federación 7 de diciembre 1998, última publicación 30 de diciembre 1999.) NOM-168-SSA1-1998.

Norma Oficial Mexicana que establece los requisitos arquitectónicos para facilitar el acceso, tránsito y permanencia de los Discapacitados a los establecimientos de atención médica del Sistema Nacional de Salud.

(Publicada en el diario oficial de la federación 16 de diciembre 2003).

NOM-2333-SSA1-2003.

**Ámbito Estatal**

Constitución Política del Estado Libre y Soberano de Tlaxcala.

(Publicada en el Periódico Oficial del Gobierno del Estado el día 04 de febrero de 1982, última reforma 05 de diciembre de 2012.)

Ley Orgánica de la Administración Pública del Estado de Tlaxcala.

(Publicada en el decreto No. 162 el 07 abril de 1998, Última reforma 2 de enero de 2014.)

Ley de las Entidades Paraestatales del Estado de Tlaxcala

(Publicada en el Periódico Oficial del Gobierno del Estado el día 13 de octubre de 1995, Última reforma 17 de octubre de 2008.)

Ley para Personas con Discapacidad del Estado de Tlaxcala.

(Publicada en el Periódico Oficial del Gobierno del Estado el día 19 de febrero de 2010.)

Ley de Educación para el Estado de Tlaxcala.

(Publicada en el Periódico Oficial del Gobierno del Estado el día 29 de noviembre de 2000, última reforma 14 de abril del 2014.)

Ley de Acceso a la Información Pública para el Estado de Tlaxcala.

(Publicada en el Periódico Oficial No. Extraordinario del 22 de Mayo del 2012 y última reforma 6 de septiembre de 2012.)

Ley de Protección de Datos Personales del Estado de Tlaxcala.

(Publicada en el Periódico Oficial del Gobierno del Estado el día 14 de mayo de 2012.)

Ley Laboral de los Servidores Públicos del Estado de Tlaxcala.

(Publicada en el Periódico Oficial del Gobierno del Estado el día 31 de diciembre de 2007, Última reforma 6 de diciembre de 2013.)

Ley del Procedimiento Administrativo del Estado de Tlaxcala y sus Municipios.

(Publicada en el Periódico Oficial del Gobierno del Estado el día 30 de noviembre del 2001, Última reforma 29 de mayo de 2013.)

Ley de Responsabilidades de los Servidores Públicos para el Estado de Tlaxcala.

(Publicada en el Periódico Oficial del Gobierno del Estado el día 31 de diciembre de 2003, Última reforma el 19 de mayo de 2009.)

Ley de Fiscalización Superior del Estado de Tlaxcala

(Publicada en el Periódico Oficial del Gobierno del Estado el 10 de noviembre de 2008, Última reforma el día 27 de septiembre del 2013.)

Ley de Ingresos del Estado de Tlaxcala, para el ejercicio fiscal 2015.

(Publicada en el Periódico Oficial del Gobierno del Estado No. 52 Primera Sección, Diciembre 24 del 2014.)

Ley de Archivos del Estado de Tlaxcala.

(Publicada en el Periódico Oficial del Gobierno del Estado el día 13 de Mayo de 2011.)

Presupuesto de Egresos del Estado de Tlaxcala para el Ejercicio Fiscal 2014.

(Publicado en el Periódico Oficial del Gobierno del Estado de Tlaxcala No 52 Segunda Sección, el día 26 de diciembre de 2013.)

Código Financiero para el Estado de Tlaxcala y sus Municipios.

(Publicado en el Periódico Oficial del Gobierno del Estado el 31 de diciembre de 2002, y Última reforma de fecha 24 de diciembre del 2014.)

Código de Ética Administrativa, a las que deberán sujetarse los servidores públicos del Gobierno del Estado de Tlaxcala, en materia de austeridad, racionalidad, eficiencia, eficacia, honestidad, legalidad, honradez, lealtad e imparcialidad.

(Publicado en el Periódico Oficial del Gobierno del Estado el día 3 de mayo de 1999.)

Código Civil para el Estado de Tlaxcala.

(Publicado en el Periódico Oficial del Gobierno del Estado el día 20 octubre 1976, última reforma el 13 de noviembre 2013.)

Decreto No. 96.- Se crea el Patronato "Centro de Rehabilitación Integral y Escuela en Terapia Física y Rehabilitación, con personalidad jurídica y patrimonio propios que en lo sucesivo de le denominara CRI-ESCUELA.



(Publicado en el Periódico Oficial del Gobierno del Estado 5 de septiembre de 1997 y sus reformas de fecha 3 de enero del 2000.)

Reglamento Interior del Centro de Rehabilitación Integral y Escuela en Terapia Física y Rehabilitación (Publicado en el Periódico Oficial del Gobierno del Estado de fecha 20 de agosto del 2014.)

Acuerdo número 279 por el que se establecen los trámites y procedimientos relacionados con el reconocimiento de validez oficial de estudios de tipo superior. (Publicado en el diario oficial de la federación el 24 de noviembre 1995, última reforma 10 julio 2000.)

Normatividad que regula las Inscripciones, altas, bajas y evaluaciones de la Instituciones oficiales y particulares dependientes de la Dirección de Educación Media Superior de la Secretaría de Educación Pública del Estado.

(Se informó al público en general, autoridades e instituciones del sistema educativo nacional con fecha 29 de Mayo de 2012 en Oficio Circular No. DGAIR/007/2012, en la Dirección General de Acreditación, Incorporación y Revalidación de la Secretaría de Educación Pública)

Plan Estatal de Desarrollo 2011-2016.

(Publicado en el Periódico Oficial del Gobierno del Estado de Tlaxcala, el 17 de junio de 2011.)

## Organización y Objetivo Social

### Misión

Realizar todo tipo de acciones tendientes a modificar y mejorar las circunstancias de carácter físico que impidan a la población su desarrollo integral, así como la protección de personas en estado de necesidad, desprotección o desventaja física y mental, así como la prestación de atención medica-rehabilitadora a personas de escasos recursos, especialmente a menores y ancianos e inválidos hasta lograr su rehabilitación, entendiéndolo a esta como un proceso de duración limitada y con un objetivo definido, encaminada a permitir que una persona con discapacidad alcance un nivel Físico, mental, sensorial y social óptimo proporcionándole así los medios para modificar su propia vida. Así como la formación de profesionistas en Terapia Física y Rehabilitación para la atención de las mismas.

### Estructura Organizacional Básica

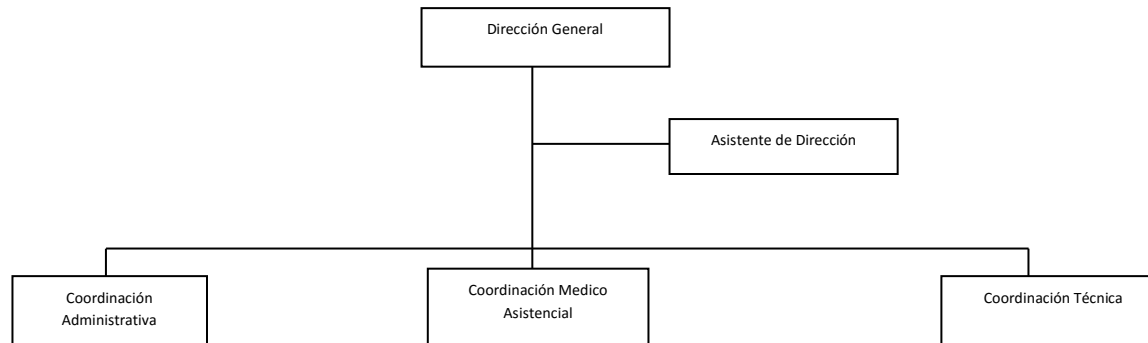

### **Actividad Principal**

Los Servicios que el CRI-ESCUELA presenta con eficiencia, eficacia, calidad y calidez a las personas con discapacidad y público en general a nivel Estatal y Regional son los siguientes:

- Terapias de Rehabilitación
- Consultas de Especialidad
- Estudios de Diagnostico
- Jornadas de Salud en coordinación con otras Instituciones
- Escuela en Terapia Física y Rehabilitación
- Se Organizan eventos sociales, culturales y cívicos para la integración de las personas con discapacidad a la vida productiva y social

### **Contribuciones que el CRI-ESCUELA retiene:**

- ISPT retenido
- 2% sobre nominas
- 10% retención sobre honorarios

### **Bases de Preparación de los Estados Financieros**

La información financiera del CRI-ESCUELA se elaboro apeándose a la Ley General de Contabilidad Gubernamental (LGCG), como también en lo establecido en las Normas Contables y Lineamientos emitidos por el CONAC, así como manejando las demás disposiciones legales aplicables.

Así mismo en la preparación de la información financiera se observa la aplicación de los Postulados Básicos de Contabilidad Gubernamental.

### **Políticas de Contabilidad Significativas**

Se hace mención que se realizan revisiones de las distintas cuentas de la contabilidad para que en dado caso se proceda a efectuar las reclasificaciones, depuraciones y cancelaciones de saldos correspondientes las cuales se reflejan en la contabilidad del CRI-ESCUELA.

### **Posición de Moneda Extranjera y Protección por Riesgo Cambiario**

No Aplica

**Reporte Analítico del Activo**

No Aplica

**Fideicomisos Mandatos y Análogos**

No Aplica

**Reporte de la Recaudación**

Se muestra en el estado analítico de los Ingresos, de forma separada los ingresos por:

- Ingresos por venta de bienes y servicios
- Participaciones y aportaciones de O.P.D. Salud de Tlaxcala
- Ingresos Financieros

**Información sobre la Deuda y el Reporte Analítico de la Deuda**

No Aplica

**Calificaciones Otorgadas**

No Aplica

**Proceso de Mejora**

Se informa sobre:

- Se capacita constantemente el personal del CRI-ESCUELA
- Se elaboró el Código de Conducta y Ética de los servidores públicos del CRI-ESCUELA
- A partir del mes de septiembre de 2015, se elabora e implementará el Programa de Control Interno en el CRI-ESCUELA,
- El 02 de septiembre de 2015 se publicó en el Periódico Oficial del Gobierno del Estado El Manual de Organización del CRI-ESCUELA, y
- Los más importante, que en este ejercicio 2015 se rebasaron las metas establecidas en el Programa Operativo Anual

**Información por Segmentos**

Cuando se considere necesario se podrá revelar la información financiera de manera segmentada debido a las actividades y operaciones que se realizan en el Centro de Rehabilitación Integral y Escuela en Terapia Física y Rehabilitación, ya que la misma proporciona información acerca de las diferentes actividades administrativas y operativas en las cuales participa, los servicios que

presentan las diferentes áreas del CRI-ESCUELA, con el objetivo de entender el desempeño del ente, evaluar mejor los riesgos y beneficios del mismo; y entenderlo como un todo y sus partes integrantes.

#### **Eventos Posteriores al cierre**

El ente Público informara el efecto en sus estados financieros de aquellos hechos ocurridos en el periodo posterior al que informa, que proporciona mayor evidencia sobre eventos que le afectan económicamente y que no se conocían a la fecha de cierre.

#### **Partes Relacionadas**

Se debe establecer por escrito que no existen partes relacionadas que pudieran ejercer influencia significativa sobre la toma de decisiones financieras y operativas.

#### **Responsabilidad sobre la Presentación razonable de la Información Contable**

La Información contable deberá estar firmada en cada página de la misma e incluir al final la siguiente leyenda “Bajo protesta de decir verdad declaramos que los estados Financieros y notas, son razonablemente correctos y son responsabilidad del emisor”. Lo anterior, no será aplicable para la información contable consolidada.

Bajo protesta de decir verdad declaramos que los estados Financieros y notas, son razonablemente correctos y son responsabilidad del emisor.

---

L.T.F. María Antonieta Ordoñez Carrera  
Directora General

---

C.P. Guadalupe Vásquez Pérez  
Administrador



# Información Presupuestaria

CUENTA PÚBLICA  
ENTIDAD FEDERATIVA DE TLAXCALA

2016

SECTOR PARAESTATAL

**Cuenta Pública 2016  
Sector Paraestatal  
Estado Analítico de Ingresos  
Del 1 de enero al 31 de marzo de 2016**

Rubro de Ingresos	Ingreso					Diferencia (6= 5 - 1 )
	Estimado	Ampliaciones y Reducciones	Modificado	Devengado	Recaudado	
	(1)	(2)	(3= 1 + 2)	(4)	(5)	
Impuestos						
Cuotas y Aportaciones de Seguridad Social						
Contribuciones de Mejoras						
Derechos						
Productos	187,592	-	187,592	43,483	43,483	- 144,109
Corriente	187,592	-	187,592	43,483	43,483	- 144,109
Capital						
Aprovechamientos						
Corriente						
Capital						
Ingresos por Ventas de Bienes y Servicios	8,855,797	-	8,855,797	2,077,800	2,077,800	- 6,777,997
Participaciones y Aportaciones	1,045,000	-	1,045,000	220,001	220,001	- 824,999
Transferencias, Asignaciones, Subsidios y Otras Ayudas						
Ingresos Derivados de Financiamientos						
<b>Total</b>	<b>10,088,389</b>	<b>-</b>	<b>10,088,389</b>	<b>2,341,284</b>	<b>2,341,284</b>	<b>- 7,747,105</b>
				<b>Ingresos excedentes<sup>1</sup></b>		

Estado Analítico de Ingresos Por Fuente de Financiamiento	Ingreso					Diferencia (6= 5 - 1 )
	Estimado	Ampliaciones y Reducciones	Modificado	Devengado	Recaudado	
	(1)	(2)	(3= 1 + 2)	(4)	(5)	
<b>Ingresos del Gobierno</b>	<b>1,232,592</b>	<b>-</b>	<b>1,232,592</b>	<b>263,484</b>	<b>263,484</b>	<b>- 969,108</b>
Impuestos						
Contribuciones de Mejoras						
Derechos						
Productos	187,592	-	187,592	43,483	43,483	- 144,109
Corriente	187,592	-	187,592	43,483	43,483	- 144,109
Capital						
Aprovechamientos						
Corriente						
Capital						
Participaciones y Aportaciones	1,045,000	-	1,045,000	220,001	220,001	- 824,999
Transferencias, Asignaciones, Subsidios y Otras Ayudas						
<b>Ingresos de Organismos y Empresas</b>	<b>8,855,797</b>	<b>-</b>	<b>8,855,797</b>	<b>2,077,800</b>	<b>2,077,800</b>	<b>- 6,777,997</b>
Cuotas y Aportaciones de Seguridad Social						
Ingresos por Ventas de Bienes y Servicios	8,855,797		8,855,797	2,077,800	2,077,800	- 6,777,997
Transferencias, Asignaciones, Subsidios y Otras Ayudas						
<b>Ingresos derivados de financiamiento</b>						
Ingresos Derivados de Financiamientos						
<b>Total</b>	<b>10,088,389</b>	<b>-</b>	<b>10,088,389</b>	<b>2,341,284</b>	<b>2,341,284</b>	<b>- 7,747,105</b>
				<b>Ingresos excedentes<sup>1</sup></b>		



**Cuenta Pública 2016**  
**Sector Paraestatal**  
**Estado Analítico del Ejercicio del Presupuesto de Egresos**  
**Clasificación Administrativa**  
**Del 1 de enero al 31 de marzo de 2016**

Concepto	Egresos					Subejercicio
	Aprobado	Ampliaciones/ (Reducciones)	Modificado	Devengado	Pagado	
	1	2	3 = (1 + 2)	4	5	
Cri - Escuela	10,088,389	0	10,088,389	1,784,613	1,775,074	8,303,776
<b>Total del Gasto</b>	<b>10,088,389</b>	<b>0</b>	<b>10,088,389</b>	<b>1,784,613</b>	<b>1,775,074</b>	<b>8,303,776</b>

SECTOR PARAESTATAL

**Cuenta Pública 2016**  
**Sector Paraestatal**  
**Estado Analítico del Ejercicio del Presupuesto de Egresos**  
**Clasificación por Objeto del Gasto (Capítulo y Concepto)**  
**Del 1 de enero al 31 de marzo de 2016**

Concepto	Egresos					Subejercicio
	Aprobado	Ampliaciones/ (Reducciones)	Modificado	Devengado	Pagado	
	1	2	3 = (1 + 2)	4	5	
<b>Servicios Personales</b>	<b>7,026,589</b>	<b>0</b>	<b>7,026,589</b>	<b>1,421,553</b>	<b>1,421,553</b>	<b>5,605,036</b>
Remuneraciones al Personal de Carácter Permanente						
Remuneraciones al Personal de Carácter Transitorio	5,934,589	0	5,934,589	1,421,553	1,421,553	4,513,036
Remuneraciones Adicionales y Especiales	1,092,000	0	1,092,000	0	0	1,092,000
Seguridad Social	0	0	0	0	0	0
Otras Prestaciones Sociales y Económicas	0	0	0	0	0	0
Previsiones	0	0	0	0	0	0
Pago de Estímulos a Servidores Públicos	0	0	0	0	0	0
<b>Materiales y Suministros</b>	<b>1,091,462</b>	<b>0</b>	<b>1,091,462</b>	<b>11,486</b>	<b>11,486</b>	<b>1,079,976</b>
Materiales de Administración, Emisión de Documentos y Artículos Oficiales	214,128	0	214,128	0	0	214,128
Alimentos y Utensilios	122,072	0	122,072	986	986	121,086
Materias Primas y Materiales de Producción y Comercialización	0	0	0	0	0	0
Materiales y Artículos de Construcción y de Reparación	145,000	0	145,000	0	0	145,000
Productos Químicos, Farmacéuticos y de Laboratorio	268,329	0	268,329	0	0	268,329
Combustibles, Lubricantes y Aditivos	63,000	0	63,000	10,500	10,500	52,500
Vestuario, Blancos, Prendas de Protección y Artículos Deportivos	25,000	0	25,000	0	0	25,000
Materiales y Suministros Para Seguridad	0	0	0	0	0	0
Herramientas, Refacciones y Accesorios Menores	253,933	0	253,933	0	0	253,933
<b>Servicios Generales</b>	<b>1,135,266</b>	<b>0</b>	<b>1,135,266</b>	<b>113,340</b>	<b>103,801</b>	<b>1,021,926</b>
Servicios Básicos	205,400	0	205,400	11,471	11,471	193,929
Servicios de Arrendamiento	108,000	0	108,000	0	0	108,000
Servicios Profesionales, Científicos, Técnicos y Otros Servicios	299,656	0	299,656	50,282	50,282	249,374
Servicios Financieros, Bancarios y Comerciales	88,272	0	88,272	3,021	3,021	85,251
Servicios de Instalación, Reparación, Mantenimiento y Conservación	124,046	0	124,046	16,228	16,228	107,818
Servicios de Comunicación Social y Publicidad.	0	0	0	0	0	0
Servicios de Traslado y Viáticos	12,000	0	12,000	0	0	12,000
Servicios Oficiales	40,000	0	40,000	0	0	40,000
Otros Servicios Generales	257,892	0	257,892	32,339	22,800	225,553

**Cuenta Pública 2016**  
**Sector Paraestatal**  
**Estado Analítico del Ejercicio del Presupuesto de Egresos**  
**Clasificación por Objeto del Gasto (Capítulo y Concepto)**  
**Del 1 de enero al 31 de marzo de 2016**

Concepto	Egresos					Subejercicio
	Aprobado	Ampliaciones/ (Reducciones)	Modificado	Devengado	Pagado	
	1	2	3 = (1 + 2)	4	5	
Transferencias, Asignaciones, Subsidios y Otras Ayudas	72,431	0	72,431	0	0	72,431
Transferencias Internas y Asignaciones al Sector Público	0	0	0	0	0	0
Transferencias al Resto del Sector Público	0	0	0	0	0	0
Subsidios y Subvenciones	0	0	0	0	0	0
Ayudas Sociales	72,431	0	72,431	0	0	72,431
Pensiones y Jubilaciones	0	0	0	0	0	0
Transferencias a Fideicomisos, Mandatos y Otros Análogos	0	0	0	0	0	0
Transferencias a la Seguridad Social	0	0	0	0	0	0
Donativos	0	0	0	0	0	0
Transferencias al Exterior	0	0	0	0	0	0
Bienes Muebles, Inmuebles e Intangibles	762,641	0	762,641	238,234	238,234	524,407
Mobiliario y Equipo de Administración	174,250	0	174,250	105,610	105,610	68,640
Mobiliario y Equipo Educativo y Recreativo	28,391	0	28,391	0	0	28,391
Equipo e Instrumental Médico y de Laboratorio	515,000	0	515,000	132,624	132,624	382,376
Vehículos y Equipo de Transporte	0	0	0	0	0	0
Equipo de Defensa y Seguridad	0	0	0	0	0	0
Maquinaria, Otros Equipos y Herramientas	45,000	0	45,000	0	0	45,000
Activos Biológicos	0	0	0	0	0	0
Bienes Inmuebles	0	0	0	0	0	0
Activos Intangibles	0	0	0	0	0	0
Inversión Pública	0	0	0	0	0	0
Obra Pública en Bienes de Dominio Público	0	0	0	0	0	0
Obra Pública en Bienes Propios	0	0	0	0	0	0
Proyectos Productivos y Acciones de Fomento	0	0	0	0	0	0

SECTOR PARAESTATAL

**Cuenta Pública 2016**  
**Sector Paraestatal**  
**Estado Analítico del Ejercicio del Presupuesto de Egresos**  
**Clasificación por Objeto del Gasto (Capítulo y Concepto)**  
**Del 1 de enero al 31 de marzo de 2016**

Concepto	Egresos					Subejercicio
	Aprobado	Ampliaciones/ (Reducciones)	Modificado	Devengado	Pagado	
	1	2	3 = (1 + 2)	4	5	
Inversiones Financieras y Otras Provisiones						
Inversiones Para el Fomento de Actividades Productivas.						
Acciones y Participaciones de Capital						
Compra de Títulos y Valores						
Concesión de Préstamos						
Inversiones en Fideicomisos, Mandatos y Otros Análogos						
Otras Inversiones Financieras						
Provisiones para Contingencias y Otras Erogaciones Especiales						
Participaciones y Aportaciones						
Participaciones						
Aportaciones						
Convenios						
Deuda Pública						
Amortización de la Deuda Pública						
Intereses de la Deuda Pública						
Comisiones de la Deuda Pública						
Gastos de la Deuda Pública						
Costo por Coberturas						
Apoyos Financieros						
Adeudos de Ejercicios Fiscales Anteriores (Adefas)						
<b>Total del Gasto</b>	<b>10,088,389</b>		<b>1,088,389</b>	<b>1,784,613</b>	<b>1,775,074</b>	<b>8,303,776</b>

**Cuenta Pública 2016**  
**Sector Paraestatal**  
**Estado Analítico del Ejercicio del Presupuesto de Egresos**  
**Clasificación Económica (por Tipo de Gasto)**  
**Del 1 de enero al 31 de marzo de 2016**

Concepto	Egresos					Subejercicio
	Aprobado	Ampliaciones/ (Reducciones)	Modificado	Devengado	Pagado	
	1	2	3 = (1 + 2)	4	5	6 = ( 3 - 4 )
<b>Gasto Corriente</b>	9,325,748	0	9,325,748	1,546,379	1,536,840	7,779,369
<b>Gasto de Capital</b>	762,641	0	762,641	238,234	238,234	524,407
<b>Amortización de la Deuda y Disminución de Pasivos</b>						
<b>Total del Gasto</b>	<b>10,088,389</b>	<b>0</b>	<b>10,088,389</b>	<b>1,784,613</b>	<b>1,775,074</b>	<b>8,315,437</b>

SECTOR PARAESTATAL

Cuenta Pública 2016 Sector Paraestatal Estado Analítico del Ejercicio del Presupuesto de Egresos Clasificación Funcional (Finalidad y Función) Del 1 de enero al 31 de marzo 2016						
Concepto	Egresos					Subejercicio 6 = ( 3 - 4 )
	Aprobado 1	Ampliaciones/ (Reducciones) 2	Modificado 3 = (1 + 2)	Devengado 4	Pagado 5	
<b>Gobierno</b> Legislación Justicia Coordinación de la Política de Gobierno Relaciones Exteriores Asuntos Financieros y Hacendarios Seguridad Nacional Asuntos de Orden Público y de Seguridad Interior Otros Servicios Generales						
<b>Desarrollo Social</b> Protección Ambiental Vivienda y Servicios a la Comunidad Salud Recreación, Cultura y Otras Manifestaciones Sociales Educación Protección Social Otros Asuntos Sociales	10,088,389	0	10,088,389	1,784,613	1,775,074	8,303,776
<b>Desarrollo Económico</b> Asuntos Económicos, Comerciales y Laborales en General Agropecuaria, Silvicultura, Pesca y Caza Combustibles y Energía Minería, Manufacturas y Construcción Transporte Comunicaciones Turismo Ciencia, Tecnología e Innovación Otras Industrias y Otros Asuntos Económicos	10,088,389	0	10,088,389	1,784,613	1,775,074	8,303,776
<b>Otras no Clasificadas en Funciones Anteriores</b> Transacciones de la Deuda Pública / Costo Financiero de la Deuda Transferencias, Participaciones y Aportaciones entre Diferentes Niveles y Ordenes de Gobierno Saneamiento del Sistema Financiero Adeudos de Ejercicios Fiscales Anteriores						
<b>Total del Gasto</b>	<b>10,088,389</b>	<b>0</b>	<b>10,088,389</b>	<b>1,784,613</b>	<b>1,775,074</b>	<b>8,303,776</b>

**Cuenta Pública 2016**  
**Sector Paraestatal**  
**Endeudamiento Neto**  
**Del 1 de enero al 31 de marzo 2016**

Identificación de Crédito o Instrumento	Colocación	Amortización	Endeudamiento Neto
	A	B	C = A - B
<b>Creditos Bancarios</b>			
Total Créditos Bancarios			
<b>Otros Instrumentos de Deuda</b>			
Total Otros Instrumentos de Deuda			
TOTAL	0	0	0

SECTOR PARAESTATAL

**Cuenta Pública 2016  
Sector Paraestatal  
Intereses de la Deuda  
Del 1 de enero al 31 de marzo de 2016**

Identificación de Crédito o Instrumento	Devengado	Pagado
<b>Créditos Bancarios</b>		
Total Créditos Bancarios		
<b>Otros Instrumentos de Deuda</b>		
Total Otros Instrumentos de Deuda		
TOTAL	0	0



<b>Sector Paraestatal</b>			
<b>Indicadores de Postura Fiscal</b>			
<b>Del 1 de enero al 31 de marzo de 2016</b>			
<b>Concepto</b>	<b>Estimado</b>	<b>Devengado</b>	<b>Pagado <sup>3</sup></b>
<b>I. Ingresos Presupuestarios (I=1+2)</b>	10,088,389	2,341,284	2,341,284
1. Ingresos del Gobierno de la Entidad Federativa <sup>1</sup>	0	0	0
2. Ingresos del Sector Paraestatal <sup>1</sup>	10,088,389	2,341,284	2,341,284
<b>II. Egresos Presupuestarios (II=3+4)</b>	10,088,389	1,784,613	1,775,074
3. Egresos del Gobierno de la Entidad Federativa <sup>2</sup>			
4. Egresos del Sector Paraestatal <sup>2</sup>	10,088,389	1,784,613	1,775,074
<b>III. Balance Presupuestario (Superávit o Déficit) (III = I - II)</b>	<b>0</b>	<b>556,671</b>	<b>566,210</b>

<b>Concepto</b>	<b>Estimado</b>	<b>Devengado</b>	<b>Pagado <sup>3</sup></b>
<b>III. Balance presupuestario (Superávit o Déficit)</b>	0	556,671	566,210
<b>IV. Intereses, Comisiones y Gastos de la Deuda</b>			
<b>V. Balance Primario ( Superávit o Déficit) (V= III - IV)</b>	<b>0</b>	<b>556,671</b>	<b>566,210</b>

<b>Concepto</b>	<b>Estimado</b>	<b>Devengado</b>	<b>Pagado <sup>3</sup></b>
<b>A. Financiamiento</b>	0	0	0
<b>B. Amortización de la deuda</b>			
<b>C. Endeudamiento ó desendeudamiento (C = A - B)</b>	<b>0</b>	<b>556,671</b>	<b>566,210</b>

1 Los Ingresos que se presentan son los ingresos presupuestario totales sin incluir los ingresos por financiamientos. Los Ingresos del Gobierno de la Entidad Federativa corresponden a los del Poder Ejecutivo, Legislativo Judicial y Autónomos

2 Los egresos que se presentan son los egresos presupuestarios totales sin incluir los egresos por amortización. Los egresos del Gobierno de la Entidad Federativa corresponden a los del Poder Ejecutivo, Legislativo, Judicial y Órganos Autónomos

3 Para Ingresos se reportan los ingresos recaudados; para egresos se reportan los egresos pagados



# Información Programática

CUENTA PÚBLICA  
ENTIDAD FEDERATIVA DE TLAXCALA

2016

SECTOR PARAESTATAL

**Cuenta Pública 2016**  
**Sector Paraestatal**  
**Gasto por Categoría Programática**  
**Del 1 de enero al 31 de marzo 2016**

Concepto	Egresos					Subejercicio
	Aprobado	Ampliaciones/ (Reducciones)	Modificado	Devengado	Pagado	
	1	2	3 = (1 + 2)	4	5	
Programas						
Subsidios: Sector Social y Privado o Entidades Federativas y Municipios						
Sujetos a Reglas de Operación						
Otros Subsidios						
Desempeño de las Funciones						
Prestación de Servicios Públicos						
Provisión de Bienes Públicos						
Planeación, seguimiento y evaluación de políticas públicas						
Promoción y fomento						
Regulación y supervisión						
Funciones de las Fuerzas Armadas (Únicamente Gobierno Federal)						
Específicos						
Proyectos de Inversión						
Administrativos y de Apoyo						
Apoyo al proceso presupuestario y para mejorar la eficiencia institucional						
Apoyo a la función pública y al mejoramiento de la gestión						
Operaciones ajenas						
Compromisos						
Obligaciones de cumplimiento de resolución jurisdiccional						
Desastres Naturales						
Obligaciones						
Pensiones y jubilaciones						
Aportaciones a la seguridad social						
Aportaciones a fondos de estabilización						
Aportaciones a fondos de inversión y reestructura de pensiones						
Programas de Gasto Federalizado (Gobierno Federal)						
Gasto Federalizado						
Participaciones a entidades federativas y municipios						
Costo financiero, deuda o apoyos a deudores y ahorradores de la banca						
Adeudos de ejercicios fiscales anteriores						

### Programas y Proyectos de Inversión

En lo que se refiere a programas y proyectos de inversión, no aplica para el Centro de Rehabilitación Integral y Escuela en Terapia Física y Rehabilitación, ya que no recibimos recursos Federales ni Estatales y no estamos contemplados dentro del Presupuesto del Gobierno del Estado de Tlaxcala.

SECTOR PARAESTATAL



<b>Programa:</b>	III Desarrollo Social Incluyente para Fortalecer el Bienestar
<b>Subprograma:</b>	33. Acceso Universal a los Servicios de Salud y Seguridad Social
<b>Dependencia:</b>	Centro de Rehabilitación Integral y Escuela en Terapia Física y Rehabilitación
<b>Proyecto:</b>	Brindar servicios de alta especialidad en materia de Rehabilitación, consultas y estudios de diagnóstico a través de las técnicas más avanzadas, así como la formación de Licenciados en Terapia Física y Rehabilitación.
<b>Unidad Responsable:</b>	Dirección General
<b>Objetivo:</b>	Ser una Institución de calidad que ofrezca una rehabilitación Integral, promoviendo su pleno desarrollo e integración a la sociedad de las personas con discapacidad.

Tipo de Indicador : de Gestión

Dimensión que atiende: Eficacia

TRIMESTRE ENERO-MARZO 2016

Indicadores de resultados					Meta		% Alcanzado Trimestral		% Avance anual	Medio de verificación
Nivel	Indicador	Formula de calculo	Descripcion de variables	Unidad de medida	Programada Trimestral	Alcanzada Trimestral		Meta anual		
Componente	Otorgamiento de consultas, estudios de diagnóstico y terapias de rehabilitación e integración social de personas con discapacidad	NSO/TSS X 100	NCO= Número de Servicios otorgados, TCS= Total de Servicios solicitados X 100.	Servicios	15,150	26,291.00	173.54%	73,074	35.98%	Expedientes médicos y encuestas
Componente	Formación y Titulación de Licenciados en Terapia Física	NAI/TNAG X 100	Número de alumnos ingresados/ total de alumnos titulados x 100	Alumnos	0	0	0.00%	10	0.00%	Expedientes escolares y Libro de Actas
Componente	Personal capacitado	COPC/PPCX100	Capacitaciones Otorgadas al personal CRI/Capacitaciones programadas personal CRI	Capacitaciones	4	4	100.00%	23	17.40%	Lista de asistencia, diplomas, certificaciones y fotografías
		Total			15,154	26,295	173.52%	73,107	35.97%	

Elaboro

María Guadalupe Vásquez Pérez

Responsable del Proyecto

L.T.F. María Antonieta Ordoñez Carrera

Autorizo

L.T.F. María Antonieta Ordoñez Carrera



<b>Programa:</b>	III Desarrollo Social Incluyente para Fortalecer el Bienestar
<b>Subprograma:</b>	33. Acceso Universal a los Servicios de Salud y Seguridad Social
<b>Dependencia:</b>	Centro de Rehabilitación Integral y Escuela en Terapia Física y Rehabilitación
<b>Proyecto:</b>	Brindar servicios de alta especialidad en materia de Rehabilitación, consultas y estudios de diagnóstico a través de las técnicas más avanzadas, así como la formación de Licenciados en Terapia Física y Rehabilitación.
<b>Unidad Responsable:</b>	Dirección General
<b>Objetivo:</b>	Ser una Institución de calidad que ofrezca una rehabilitación Integral, promoviendo su pleno desarrollo e integración a la sociedad de las personas con discapacidad.

<b>Tipo de Indicador : de Gestión</b>	
<b>Nivel:</b>	Componente
	Indicador
<b>Indicador</b>	Otorgamiento de consultas, estudios de diagnóstico y terapias de rehabilitación e integración social de personas con discapacidad

<b>Dimensión que atiende:</b>	Eficacia
-------------------------------	----------

<b>Trimestre:</b>	Enero-Marzo
-------------------	-------------

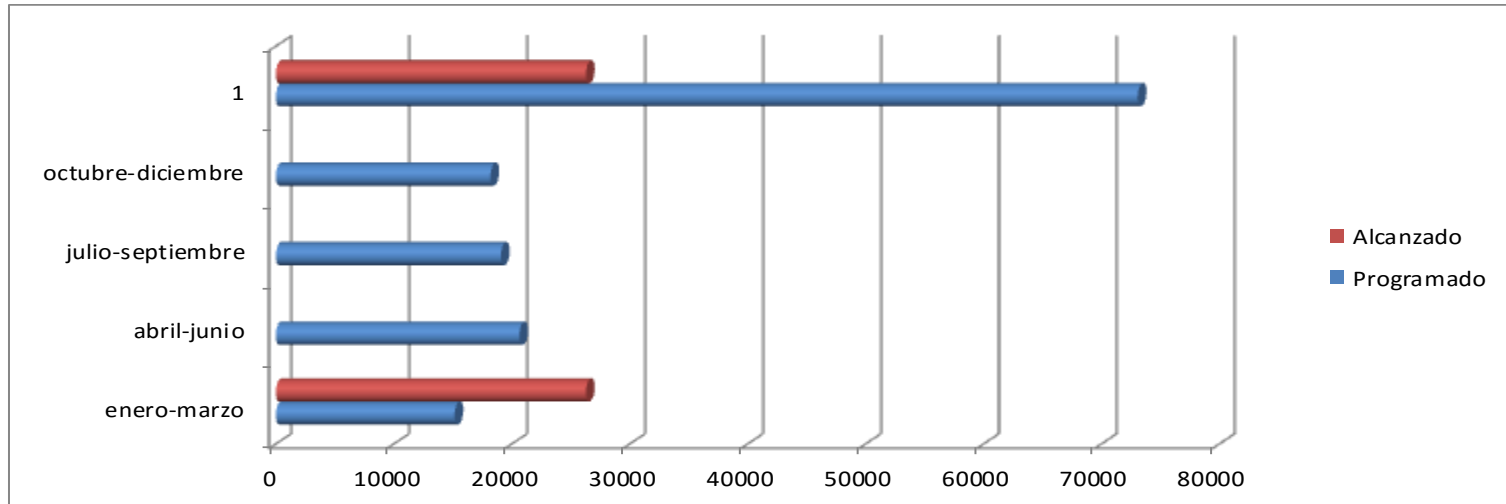

SECTOR PARAESTATAL



<b>Programa:</b>	III Desarrollo Social Incluyente para Fortalecer el Bienestar
<b>Subprograma:</b>	33. Acceso Universal a los Servicios de Salud y Seguridad Social
<b>Dependencia:</b>	Centro de Rehabilitación Integral y Escuela en Terapia Física y Rehabilitación
<b>Proyecto:</b>	Brindar servicios de alta especialidad en materia de Rehabilitación, consultas y estudios de diagnóstico a través de las técnicas más avanzadas, así como la formación de Licenciados en Terapia Física y Rehabilitación.
<b>Unidad Responsable:</b>	Dirección General
<b>Objetivo:</b>	Ser una Institución de calidad que ofrezca una rehabilitación Integral, promoviendo su pleno desarrollo e integración a la sociedad de las personas con discapacidad.

<b>Tipo de Indicador : de Gestión</b>	
<b>Nivel:</b>	Componente
Indicador	
<b>Indicador</b>	Formación y Titulación de Licenciados en Terapia Física

<b>Dimensión que atiende:</b>	Eficacia
-------------------------------	----------

<b>Trimestre:</b>	Enero-Marzo
-------------------	-------------

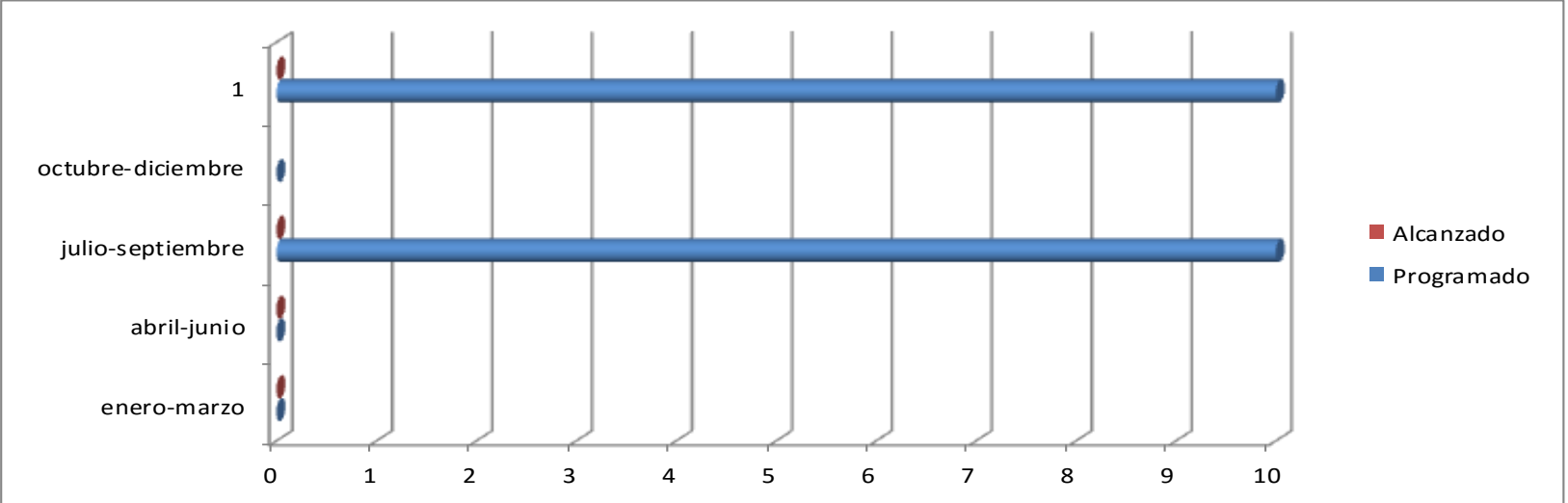



<b>Programa:</b>	III Desarrollo Social Incluyente para Fortalecer el Bienestar
<b>Subprograma:</b>	33. Acceso Universal a los Servicios de Salud y Seguridad Social
<b>Dependencia:</b>	Centro de Rehabilitación Integral y Escuela en Terapia Física y Rehabilitación
<b>Proyecto:</b>	Brindar servicios de alta especialidad en materia de Rehabilitación, consultas y estudios de diagnóstico a través de las técnicas más avanzadas, así como la formación de Licenciados en Terapia Física y Rehabilitación.
<b>Unidad Responsable:</b>	Dirección General
<b>Objetivo:</b>	Ser una Institución de calidad que ofrezca una rehabilitación Integral, promoviendo su pleno desarrollo e integración a la sociedad de las personas con discapacidad.

<b>Tipo de Indicador :</b>	de Gestión
<b>Nivel:</b>	Componente
	Indicador
<b>Indicador</b>	Personal capacitado

<b>Dimensión que atiende:</b>	Eficacia
-------------------------------	----------

<b>Trimestre:</b>	Enero-Marzo 2016
-------------------	------------------

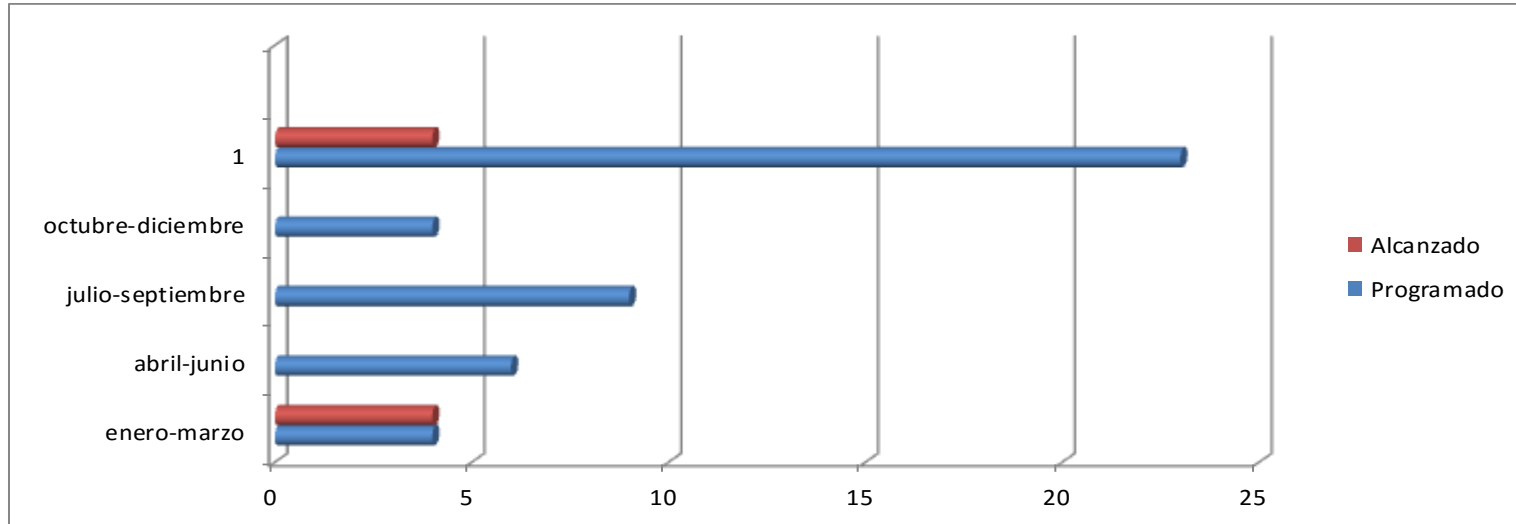





# Anexos

# SECTOR PARAESTATAL

## Relación de Bienes Muebles que Componen el Patrimonio Cuenta Pública 2016 (Pesos)

Ente Público: CENTRO DE REHABILITACION INTEGRAL Y ESCUELA EN TERAPIA FISICA Y REHABILITACION

Código	Descripción del Bien Mueble	Valor en libros
510100001	MOBILIARIO Y EQUIPO DE ADMINISTRACION	1,733,215
520100001	MOBILIARIO Y EQUIPO EDUCACIONAL Y RECREATIVO	103,514
530100001	EQUIPO E INSTRUMENTAL MEDICO Y DE LABORATORIO	3,545,523
540100001	VEHICULOS Y EQUIPO DE TRANSPORTE	445,676
560100001	MAQUINARIA, OTROS EQUIPOS Y HERRAMIENTAS	201,632

L.T.F. Maria Antonieta Ordoñez Carrera  
Directora General

C.P. Maria Guadalupe Vásquez Pérez  
Administrador

Relación de Bienes Inmuebles que Componen el Patrimonio  
Cuenta Pública 2016  
(Pesos)

Ente Público CENTRO DE REHABILITACION INTEGRAL Y ESCUELA EN TERAPIA FISICA Y REHABILITACION

Código	Descripción del Bien Inmueble	Valor en libros
	<p><b>EL CENTRO DE REHABILITACION INTEGRAL Y ESCUELA EN TERAPIA FISICA Y REHABILITACION NO CUENTA CON NINGUN INMUEBLE</b></p>	

\_\_\_\_\_  
L.T.F.Ma.Antonieta Ordoñez Carrera  
Directora General

\_\_\_\_\_  
C.P.Guadalupe Vásquez Pérez  
Administrador

SECTOR PARAESTATAL

<b>Cuenta Pública 2016</b>		
<b>Sector Paraestatal</b>		
<b>Relación de cuentas bancarias productivas específicas</b>		
<b>Fondo, Programa o Convenio</b>	<b>Datos de la Cuenta Bancaria</b>	
	<b>Institución Bancaria</b>	<b>Número de Cuenta</b>
CONVENIO CRI - OPD SALUD DE TLAXCALA	0	0

\_\_\_\_\_  
L.T.F.Ma.Antonieta Ordoñez Carrera  
Directora General

\_\_\_\_\_  
C.P.Maria Guadalupe Vásquez Pérez  
Administrador

Relación de Esquemas Bursátiles de Coberturas Financieras.

**No aplica.**- Ya que el Centro de Rehabilitación Integral y Escuela en Terapia Física y Rehabilitación no contamos con esquemas Bursátiles y Financieros.

Información adicional que disponga de otras leyes.

**No aplica.**- Para el Centro de Rehabilitación Integral y Escuela en Terapia Física y Rehabilitación no dispone de otras Leyes, ya que estas están contempladas dentro de su Marco Jurídico Estatal y Federal.

Página web Centro de Rehabilitación Integral y Escuela en Terapia Física y Rehabilitación.

<http://cri.saludtlax.gob.mx/>



# Introducción



## Introducción

El Centro de Rehabilitación Integral y Escuela en Terapia Física y Rehabilitación, es una Institución, con personalidad Jurídica y Patrimonio Propios que su principal objetivo es: Ser una Institución de calidad, que ofrezca servicios de alta especialidad a través de las técnicas más avanzadas que contribuyan a lograr una mejor calidad de vida de las personas con discapacidad neuromusculoesquelética, ofreciendo una rehabilitación integral y promoviendo su pleno desarrollo e integración a la sociedad, y en acatamiento al Plan Estatal de Desarrollo 2011-2016 en el eje No. 3 denominado Acceso Universal a los Servicios de Salud y Seguridad Social se establece, que el Gobierno del Estado instrumentará un conjunto de políticas orientadas a lograr un avance consistente hacia el acceso universal de los servicios de salud y que estos lleguen a los que más los necesitan.

Y cumplimiento con lo dispuesto en el artículo 74, fracción VI de la Constitución Política de los Estados Unidos Mexicanos, con nuestro Decreto de creación numero 96 publicado en el Periódico Oficial del Gobierno del Estado de Tlaxcala, del 5 de septiembre de 1997, de acuerdo con lo establecido en los artículos 46, 49 y 52 de la Ley General de Contabilidad Gubernamental (LGCG), Ley de Fiscalización Superior para el Estado de Tlaxcala y sus Municipios, someto a consideración la Cuenta Pública correspondiente al trimestre de enero - marzo de 2016.

La Cuenta Pública que se presenta fortalece la cultura de rendición de cuentas y la práctica cotidiana de la transparencia en la gestión pública. En estricto apego a los artículos 8, de la Ley de Fiscalización y Rendición de Cuentas de la Federación; 52 y 54 de la Ley General de Contabilidad Gubernamental, y al Acuerdo por el que se armoniza la estructura de las cuentas públicas emitido por el Consejo Nacional de Armonización Contable y publicado en el Diario Oficial de la Federación el 30 de diciembre de 2013.

En razón de lo anterior, la Cuenta Pública se presenta con la siguiente estructura:

- I Información Contable
- II Información Presupuestaria
- III Información Programática
- IV Anexos

## **I Información Contable**

- Estado de Actividades
- Estado de Situación Financiera
- Estado de Cambio de la Situación Financiera
- Estado Analítico del Activo
- Estado Analítico de Deuda y Otros Pasivos
- Estado de Variación en la Hacienda Pública
- Estado de Flujo de Efectivo
- Notas a los Estados Financieros

## **II Información Presupuestaria**

- Estado Analítico de Ingresos
- Estado Analítico del Ejercicio del Presupuesto de Egresos Clasificación Administrativa
- Estado Analítico del Ejercicio del Presupuesto de Egresos Clasificación por Objeto del Gasto (capítulos y conceptos)
- Estado Analítico del Ejercicio del Presupuesto de Egresos Clasificación Económica ( por tipo de gasto)
- Estado Analítico del Ejercicio del Presupuesto de Egresos Clasificación Funcional ( finalidad y función )
- Endeudamiento Neto.- No aplica al CRI-ESCUELA
- Intereses de la Deuda.- No aplica al CRI-ESCUELA
- Indicadores de Postura Fisca

## **III Información Programática**

- Gastos por Categoría Programática

#### IV Anexos

- Relación de Bienes Muebles que contienen el Patrimonio
- Relación de Cuentas Bancarias productivas específicas.- No aplica al CRI-ESCUELA
- Informe de Avance del Proyecto

En lo concerniente a las notas de los Estados Financieros señaladas que se señalan en el punto Numero I, las características y tipos de notas que deberán acompañar a los Estados Financiero, son las que se describen a continuación:

- Notas de Desglose
- Notas de Memoria (cuentas de orden); y
- Notas de Gestión Administrativa

En razón de lo anteriormente expuesto, para el debido cumplimiento a los mandatos normativos antes señalados, se presentan los Estados Financieros citados, así como las respectivas Notas que los acompañan, elaborados conforme al formato, estructura y requerimientos técnicos establecidos por el CONAC, donde se muestra la situación financiera y el resultado de la gestión financiera y presupuestaria del trimestre enero - marzo de 2016, del Centro de Rehabilitación Integral y Escuela en Terapia Física y Rehabilitación "CRI-ESCUELA".



# Información Contable

# SECTOR PARAESTATAL

Cuenta Pública 2016  
Estado de Actividades  
Del 1 de enero al 30 de junio de 2016 y 2015  
(Pesos)

Ente Público:

CENTRO DE REHABILITACION INTEGRAL Y ESCUELA EN TERAPIA FISICA Y REHABILITACION

Concepto	2016	2015	Concepto	2016	2015
<b>INGRESOS Y OTROS BENEFICIOS</b>			<b>GASTOS Y OTRAS PÉRDIDAS</b>		
<b>Ingresos de la Gestión</b>	<b>4,067,643</b>	<b>11,001,064</b>	<b>Gastos de Funcionamiento</b>	<b>3,183,444</b>	<b>8,894,032</b>
Impuestos	0	0	Servicios Personales	2,923,584	7,008,738
Cuotas y Aportaciones de Seguridad Social	0	0	Materiales y Suministros	38,270	977,471
Contribuciones de Mejoras	0	0	Servicios Generales	221,590	907,823
Derechos	0	0	<b>Transferencia, Asignaciones, Subsidios y Otras Ayudas</b>	<b>0</b>	<b>8,700</b>
Productos de Tipo Corriente	92,280	174,953	Transferencias Internas y Asignaciones al Sector Público	0	0
Aprovechamientos de Tipo Corriente	0	0	Transferencias al Resto del Sector Público	0	0
Ingresos por Venta de Bienes y Servicios	3,975,363	10,826,111	Subsidios y Subvenciones	0	0
Ingresos no Comprendidos en las Fracciones de la Ley de	0	0			
Ingresos Causados en Ejercicios Fiscales Anteriores			Ayudas Sociales	0	8,700
Pendientes de Liquidación o Pago			Pensiones y Jubilaciones	0	0
<b>Participaciones, Aportaciones, Transferencias, Asignaciones, Subsidios y Otras Ayudas</b>	<b>495,002</b>	<b>1,100,000</b>	Transferencias a Fideicomisos, Mandatos y Contratos Análogos	0	0
Participaciones y Aportaciones	495,002	1,100,000	Transferencias a la Seguridad Social	0	0
Transferencia, Asignaciones, Subsidios y Otras ayudas	0	0	Donativos	0	0
<b>Otros Ingresos y Beneficios</b>	<b>0</b>	<b>0</b>	Transferencias al Exterior	0	0
Ingresos Financieros	0	0	<b>Participaciones y Aportaciones</b>	<b>0</b>	<b>0</b>
Incremento por Variación de Inventarios	0	0	Participaciones	0	0
Disminución del Exceso de Estimaciones por Pérdida o Deterioro u Obsolescencia	0	0	Aportaciones	0	0
Disminución del Exceso de Provisiones	0	0	Convenios	0	0
Otros Ingresos y Beneficios Varios	0	0	<b>Intereses, Comisiones y Otros Gastos de la Deuda Pública</b>	<b>0</b>	<b>0</b>
<b>Total de Ingresos y Otros Beneficios</b>	<b>4,562,645</b>	<b>12,101,064</b>	Intereses de la Deuda Pública	0	0
			Comisiones de la Deuda Pública	0	0
			Gastos de la Deuda Pública	0	0
			Costo por Coberturas	0	0
			Apoyos Financieros	0	0
			<b>Otros Gastos y Pérdidas Extraordinarias</b>	<b>0</b>	<b>0</b>
			Estimaciones, Depreciaciones, Deterioros, Obsolescencia y	0	0
			Provisiones	0	0
			Disminución de Inventarios	0	0
			Aumento por Insuficiencia de Estimaciones por Pérdida o Deterioro y Obsolescencia	0	0
			Aumento por Insuficiencia de Provisiones	0	0
			Otros Gastos	0	0
			<b>Inversión Pública</b>	<b>0</b>	<b>0</b>
			Inversión Pública no Capitalizable	0	0
			<b>Total de Gastos y Otras Pérdidas</b>	<b>3,183,444</b>	<b>8,902,732</b>
			<b>Resultados del Ejercicio (Ahorro/Desahorro)</b>	<b>1,379,201</b>	<b>3,198,332</b>

Bajo protesta de decir verdad declaramos que los Estados Financieros y sus Notas son razonablemente correctos y responsabilidad del emisor

\_\_\_\_\_  
L.T.F. Ma. Antonieta Ordoñez Carrera  
Directora General.

\_\_\_\_\_  
C.P. María Guadalupe Vázquez Pérez  
Administrador

CUENTA PÚBLICA | 2016  
ENTIDAD FEDERATIVA DE TLAXCALA

Cuenta Pública 2016  
Estado de Situación Financiera  
Al 30 de Junio de 2016 y 2015  
(Pesos)

Ente Público: CENTRO DE REHABILITACION INTEGRAL Y ESCUELA EN TERAPIA FISICA Y REHABILITACION

CONCEPTO	Año		CONCEPTO	Año	
	2016	2015		2016	2015
<b>ACTIVO</b>			<b>PASIVO</b>		
<i>Activo Circulante</i>			<i>Pasivo Circulante</i>		
Efectivo y Equivalentes	10,267,061	10,111,447	Cuentas por Pagar a Corto Plazo	70,143	65,396
Derechos a Recibir Efectivo o Equivalentes	321,085	267,328	Documentos por Pagar a Corto Plazo	0	0
Derechos a Recibir Bienes o Servicios	0	0	Porción a Corto Plazo de la Deuda Pública a Largo Plazo	0	0
Inventarios	0	0	Titulos y Valores a Corto Plazo	0	0
Almacenes	0	0	Pasivos Diferidos a Corto Plazo	0	0
Estimación por Pérdida o Deterioro de Activos Circulantes	0	0	Fondos y Bienes de Terceros en Garantía y/o Administración a Corto Plazo	0	0
Otros Activos Circulantes	0	0	Provisiones a Corto Plazo	0	0
<b>Total de Activos Circulantes</b>	<b>10,588,146</b>	<b>10,378,775</b>	Otros Pasivos a Corto Plazo	0	0
<i>Activo No Circulante</i>			<b>Total de Pasivos Circulantes</b>	<b>70,143</b>	<b>65,396</b>
Inversiones Financieras a Largo Plazo	0	0	<i>Pasivo No Circulante</i>		
Derechos a Recibir Efectivo o Equivalentes a Largo Plazo	0	0	Cuentas por Pagar a Largo Plazo	0	0
Bienes Inmuebles, Infraestructura y Construcciones en Proceso	6,205,624	5,791,325	Documentos por Pagar a Largo Plazo	0	0
Bienes Muebles	0	0	Deuda Pública a Largo Plazo	0	0
Activos Intangibles	0	0	Pasivos Diferidos a Largo Plazo	0	0
Depreciación, Deterioro y Amortización Acumulada de Bienes	0	0	Fondos y Bienes de Terceros en Garantía y/o en Administración a Largo Plazo	0	0
Activos Diferidos	0	0	Provisiones a Largo Plazo	0	0
Estimación por Pérdida o Deterioro de Activos no Circulantes	0	0	<b>Total de Pasivos No Circulantes</b>	<b>0</b>	<b>0</b>
Otros Activos no Circulantes	0	0	<b>Total del Pasivo</b>	<b>70,143</b>	<b>65,396</b>
<b>Total de Activos No Circulantes</b>	<b>6,205,624</b>	<b>5,791,325</b>	<b>HACIENDA PÚBLICA/ PATRIMONIO</b>		
<b>Total del Activo</b>	<b>16,793,770</b>	<b>16,170,100</b>	<i>Hacienda Pública/Patrimonio Contribuido</i>	0	0
			Aportaciones	0	0
			Donaciones de Capital	0	0
			Actualización de la Hacienda Pública / Patrimonio	0	0
			<b>Hacienda Pública/Patrimonio Generado</b>	<b>16,723,627</b>	<b>16,104,704</b>
			Resultados del Ejercicio (Ahorro / Desahorro)	1,379,201	3,198,332
			Resultados de Ejercicios Anteriores	2,756,142	318,088
			Revalúos	0	0
			Reservas	0	0
			Rectificaciones de Resultados de Ejercicios Anteriores	12,588,284	12,588,284
			<b>Exceso o Insuficiencia en la Actualización de la Hacienda Pública/Patrimonio</b>	<b>0</b>	<b>0</b>
			Resultado por Posición Monetaria	0	0
			Resultado por Tenencia de Activos no Monetarios	0	0
			<b>Total Hacienda Pública/ Patrimonio</b>	<b>16,723,627</b>	<b>16,104,704</b>
			<b>Total del Pasivo y Hacienda Pública / Patrimonio</b>	<b>16,793,770</b>	<b>16,170,100</b>

Bajo protesta de decir verdad declaramos que los Estados Financieros y sus Notas son razonablemente correctos y responsabilidad del emisor

L.T.F. Ma. Antonieta Ordoñez Carrera  
Directora General

C.P. Maria Guadalupe Vásquez Pérez  
Administrador

SECTOR PARAESTATAL

Cuenta Pública 2016  
Estado de Cambios en la Situación Financiera  
Al 30 de junio de 2016 y 2015  
(Pesos)

Ente Público: CENTRO DE REHABILITACION INTEGRAL Y ESCUELA EN TERAPIA FISICA Y REHABILITACION

Concepto	Origen	Aplicación	Concepto	Origen	Aplicación
<b>ACTIVO</b>	<b>0</b>	<b>623,670</b>	<b>PASIVO</b>	<b>4,748</b>	<b>0</b>
<b>Activo Circulante</b>	<b>0</b>	<b>209,371</b>	<b>Pasivo Circulante</b>	<b>4,748</b>	<b>0</b>
Efectivo y Equivalentes	0	155,614	Cuentas por Pagar a Corto Plazo	4,748	0
Derechos a Recibir Efectivo o Equivalentes	0	53,757	Documentos por Pagar a Corto Plazo	0	0
Derechos a Recibir Bienes o Servicios	0	0	Porción a Corto Plazo de la Deuda Pública a Largo Plazo	0	0
Inventarios	0	0	Títulos y Valores a Corto Plazo	0	0
Almacenes	0	0	Pasivos Diferidos a Corto Plazo	0	0
Estimación por Pérdida o Deterioro de Activos Circulantes	0	0	Fondos y Bienes de Terceros en Garantía y/o Administración a Corto Plazo	0	0
Otros Activos Circulantes	0	0	Provisiones a Corto Plazo	0	0
<b>Activo No Circulante</b>	<b>0</b>	<b>414,299</b>	Otros Pasivos a Corto Plazo	0	0
Inversiones Financieras a Largo Plazo	0	0	<b>Pasivo No Circulante</b>	<b>0</b>	<b>0</b>
Derechos a Recibir Efectivo o Equivalentes a Largo Plazo	0	0	Cuentas por Pagar a Largo Plazo	0	0
Bienes Inmuebles, Infraestructura y Construcciones en Bienes Muebles	0	0	Documentos por Pagar a Largo Plazo	0	0
Activos Intangibles	0	414,299	Deuda Pública a Largo Plazo	0	0
Depreciación, Deterioro y Amortización Acumulada de Bienes	0	0	Pasivos Diferidos a Largo Plazo	0	0
Activos Diferidos	0	0	Fondos y Bienes de Terceros en Garantía y/o en Administración a Largo Plazo	0	0
Estimación por Pérdida o Deterioro de Activos no Circulantes	0	0	Provisiones a Largo Plazo	0	0
Otros Activos no Circulantes	0	0	<b>HACIENDA PÚBLICA/ PATRIMONIO</b>	<b>2,438,054</b>	<b>1,819,131</b>
			<b>Hacienda Pública/Patrimonio Contribuido</b>	<b>0</b>	<b>0</b>
			Aportaciones	0	0
			Donaciones de Capital	0	0
			Actualización de la Hacienda Pública / Patrimonio	0	0
			<b>Hacienda Pública/Patrimonio Generado</b>	<b>2,438,054</b>	<b>1,819,131</b>
			Resultados del Ejercicio (Ahorro / Desahorro)	0	1,819,131
			Resultados de Ejercicios Anteriores	2,438,054	0
			Revalúos	0	0
			Reservas	0	0
			Rectificaciones de Resultados de Ejercicios Anteriores	0	0
			<b>Exceso o Insuficiencia en la Actualización de la Hacienda Pública/Patrimonio</b>	<b>0</b>	<b>0</b>
			Resultado por Posición Monetaria	0	0
			Resultado por Tenencia de Activos no Monetarios	0	0

Bajo protesta de decir verdad declaramos que los Estados Financieros y sus Notas son razonablemente correctos y responsabilidad del emisor

L.T.F. Ma. Antonieta Ordoñez Carrera  
Directora General

C.P. Maria Guadalupe Vásquez Pérez  
Administrador

**Cuenta Pública 2016**  
**Estado Analítico del Activo**  
**Del 1 de enero al 30 de junio de 2016**  
**(Pesos)**

Ente Público: **CENTRO DE REHABILITACION INETGARL Y ESCUELA EN TERAPIA FISICA Y REHABILITACION**

Concepto	Saldo Inicial 1	Cargos del Periodo 2	Abonos del Periodo 3	Saldo Final 4 =(1+2-3)	Variación del Periodo (4-1)
<b>ACTIVO</b>	<b>16,170,100</b>	<b>10,585,564</b>	<b>9,961,894</b>	<b>16,793,770</b>	<b>623,670</b>
<b>Activo Circulante</b>	<b>10,378,775</b>	<b>10,171,265</b>	<b>9,961,894</b>	<b>10,588,146</b>	<b>209,371</b>
Efectivo y Equivalentes	10,111,447	5,024,220	4,868,606	10,267,061	155,614
Derechos a Recibir Efectivo o Equivalentes	267,328	5,079,884	5,026,127	321,085	53,757
Derechos a Recibir Bienes o Servicios	0	67,161	67,161	0	0
Inventarios	0	0	0	0	0
Almacenes	0	0	0	0	0
Estimación por Pérdida o Deterioro de Activos Circulantes	0	0	0	0	0
Otros Activos Circulantes	0	0	0	0	0
<b>Activo No Circulante</b>	<b>5,791,325</b>	<b>414,299</b>	<b>0</b>	<b>6,205,624</b>	<b>414,299</b>
Inversiones Financieras a Largo Plazo	0	0	0	0	0
Derechos a Recibir Efectivo o Equivalentes a Largo Plazo	0	0	0	0	0
Bienes Inmuebles, Infraestructura y Construcciones en Proceso	0	0	0	0	0
Bienes Muebles	5,791,325	414,299	0	6,205,624	414,299
Activos Intangibles	0	0	0	0	0
Depreciación, Deterioro y Amortización Acumulada de Bienes	0	0	0	0	0
Activos Diferidos	0	0	0	0	0
Estimación por Pérdida o Deterioro de Activos no Circulantes	0	0	0	0	0
Otros Activos no Circulantes	0	0	0	0	0

Bajo protesta de decir verdad declaramos que los Estados Financieros y sus Notas son razonablemente correctos y responsabilidad del emisor

\_\_\_\_\_  
L.T.F..Ma.Antonieta Ordoñez Carrera  
Directora General

\_\_\_\_\_  
C.P. Maria Guadalupe Vásquez Pérez  
Administrador



SECTOR PARAESTATAL

Cuenta Pública 2016  
Estado Analítico de la Deuda y Otros Pasivos  
Del 1 de enero al 30 de junio de 2016  
(Pesos)

Ente Público: CENTRO DE REHABILITACION INTEGRAL Y ESCUELA EN TERAPIA FISICA Y REHABILITACION

Denominación de las Deudas	Moneda de Contratación	Institución o País Acreedor	Saldo Inicial del Periodo	Saldo Final del Periodo
<b>DEUDA PÚBLICA</b>				
<b>Corto Plazo</b>				
<b>Deuda Interna</b>			<b>0</b>	<b>0</b>
Instituciones de Crédito			0	0
Títulos y Valores			0	0
Arrendamientos Financieros			0	0
<b>Deuda Externa</b>			<b>0</b>	<b>0</b>
Organismos Financieros Internacionales			0	0
Deuda Bilateral			0	0
Títulos y Valores			0	0
Arrendamientos Financieros			0	0
<b>Subtotal a Corto Plazo</b>			<b>0</b>	<b>0</b>
<b>Largo Plazo</b>				
<b>Deuda Interna</b>			<b>0</b>	<b>0</b>
Instituciones de Crédito			0	0
Títulos y Valores			0	0
Arrendamientos Financieros			0	0
<b>Deuda Externa</b>			<b>0</b>	<b>0</b>
Organismos Financieros Internacionales			0	0
Deuda Bilateral			0	0
Títulos y Valores			0	0
Arrendamientos Financieros			0	0
<b>Subtotal a Largo Plazo</b>			<b>0</b>	<b>0</b>
<b>Otros Pasivos</b>			<b>65,396</b>	<b>70,143</b>
<b>Total Deuda y Otros Pasivos</b>			<b>65,396</b>	<b>70,143</b>

Bajo protesta de decir verdad declaramos que los Estados Financieros y sus Notas son razonablemente correctos y responsabilidad del emisor

\_\_\_\_\_  
L.T.F.Ma.Antonieta Ordoñez Carrera  
Directora General

\_\_\_\_\_  
C.P. Ma.Guadalupe Vásquez Pérez  
Administrador

**Cuenta Pública 2016**  
**Estado de Variación en la Hacienda Pública**  
**Del 1 de enero al 30 de junio de 2016**  
**(pesos)**

Ente Público: **CENTRO DE REHABILITACION INTEGRAL Y ESCUELA EN TERAPIA FISICA Y REHABILITACION**

Concepto	Hacienda Pública/Patrimonio Contribuido	Hacienda Pública/Patrimonio Generado de Ejercicios Anteriores	Hacienda Pública/Patrimonio Generado del Ejercicio	Ajustes por Cambios de Valor	TOTAL
<b>Rectificaciones de Resultados de Ejercicios Anteriores</b>	<b>0</b>	<b>12,588,284</b>	<b>0</b>	<b>0</b>	<b>12,588,284</b>
<b>Patrimonio Neto Inicial Ajustado del Ejercicio</b>	<b>0</b>	<b>0</b>	<b>0</b>	<b>0</b>	<b>0</b>
Aportaciones	0	0	0	0	0
Donaciones de Capital	0	0	0	0	0
Actualización de la Hacienda Pública/Patrimonio	0	0	0	0	0
<b>Variaciones de la Hacienda Pública/Patrimonio Neto del Ejercicio</b>	<b>0</b>	<b>3,516,420</b>	<b>0</b>	<b>0</b>	<b>3,516,420</b>
Resultados del Ejercicio (Ahorro/Desahorro)	0	0	0	0	0
Resultados de Ejercicios Anteriores	0	3,516,420	0	0	3,516,420
Revalúos	0	0	0	0	0
Reservas	0	0	0	0	0
<b>Hacienda Pública/Patrimonio Neto Final del Ejercicio 2015</b>	<b>0</b>	<b>16,104,704</b>	<b>0</b>	<b>0</b>	<b>16,104,704</b>
<b>Cambios en la Hacienda Pública/Patrimonio Neto del Ejercicio 2016</b>	<b>0</b>	<b>0</b>	<b>0</b>	<b>0</b>	<b>0</b>
Aportaciones	0	0	0	0	0
Donaciones de Capital	0	0	0	0	0
Actualización de la Hacienda Pública/Patrimonio	0	0	0	0	0
<b>Variaciones de la Hacienda Pública/Patrimonio Neto del Ejercicio 2016</b>	<b>0</b>	<b>-760,278</b>	<b>1,379,201</b>	<b>0</b>	<b>618,923</b>
Resultados del Ejercicio (Ahorro/Desahorro)	0	0	1,379,201	0	1,379,201
Resultados de Ejercicios Anteriores	0	-760,278	0	0	-760,278
Revalúos	0	0	0	0	0
Reservas	0	0	0	0	0
<b>Saldo Neto en la Hacienda Pública / Patrimonio 2016</b>	<b>0</b>	<b>15,344,426</b>	<b>1,379,201</b>	<b>0</b>	<b>16,723,627</b>

Bajo protesta de decir verdad declaramos que los Estados Financieros y sus Notas son razonablemente correctos y responsabilidad del emisor

\_\_\_\_\_  
L.T.F. Ma. Antonieta Ordoñez Carrera  
Directora General

\_\_\_\_\_  
C.P. María Guadalupe Vásquez Pérez  
Administrador

# SECTOR PARAESTATAL

Cuenta Pública 2016  
Estado de Flujos de Efectivo  
Del 1 de enero al 30 de junio de 2016 y 2015  
(Pesos)

Ente Público:

CENTRO DE REHABILITACION INTEGRAL Y ESCUELA EN TERAPIA FISICA Y REHABILITACION

Concepto	2016	2015	Concepto	2016	2015
<b>Flujos de Efectivo de las Actividades de Operación</b>			<b>Flujos de Efectivo de las Actividades de Inversión</b>		
<b>Origen</b>	<b>4,471,976</b>	<b>12,123,330</b>	<b>Origen</b>	<b>0</b>	<b>0</b>
Impuestos	0	0	Bienes Inmuebles, Infraestructura y Construcciones en Proceso	0	0
Cuotas y Aportaciones de Seguridad Social	0	0	Bienes Muebles	0	0
Contribuciones de mejoras	0	0	Otros Orígenes de Inversión	0	0
Derechos	0	0	<b>Aplicación</b>	<b>414,299</b>	<b>671,041</b>
Productos de Tipo Corriente	92,280	174,953	Bienes Inmuebles, Infraestructura y Construcciones en Proceso	0	0
Aprovechamientos de Tipo Corriente	0	0	Bienes Muebles	414,299	671,041
Ingresos por Venta de Bienes y Servicios	3,976,361	10,848,377	Otras Aplicaciones de Inversión	0	0
Ingresos no Comprendidos en las Fracciones de la Ley de Ingresos Causados en Ejercicios Fiscales Anteriores Pendientes de Liquidación o Pago	0	0	<b>Flujos Netos de Efectivo por Actividades de Inversión</b>	<b>-414,299</b>	<b>-671,041</b>
Participaciones y Aportaciones	403,335	1,100,000			
Transferencias, Asignaciones y Subsidios y Otras ayudas	0	0	<b>Flujo de Efectivo de las Actividades de Financiamiento</b>		
Otros Orígenes de Operación	0	0	<b>Origen</b>	<b>0</b>	<b>0</b>
<b>Aplicación</b>	<b>3,902,062</b>	<b>20,360,783</b>	Endeudamiento Neto	0	0
Servicios Personales	2,923,583	7,009,238	Interno	0	0
Materiales y Suministros	38,270	977,737	Externo	0	0
Servicios Generales	212,091	898,875	Otros Orígenes de Financiamiento	0	0
Transferencias Internas y Asignaciones al Sector Público	0	0	<b>Aplicación</b>	<b>0</b>	<b>0</b>
Transferencias al resto del Sector Público	0	0	Servicios de la Deuda	0	0
Subsidios y Subvenciones	0	0	Interno	0	0
Ayudas Sociales	0	8,700	Externo	0	0
Pensiones y Jubilaciones	0	0	Otras Aplicaciones de Financiamiento	0	0
Transferencias a Fideicomisos, Mandatos y Contratos Análogos	0	0	<b>Flujos netos de Efectivo por Actividades de Financiamiento</b>	<b>0</b>	<b>0</b>
Transferencias a la Seguridad Social	0	0			
Donativos	0	0	<b>Incremento/Disminución Neta en el Efectivo y Equivalentes al Efectivo</b>	<b>155,614</b>	<b>-8,908,494</b>
Transferencias al Exterior	0	0			
Participaciones	0	0	<b>Efectivo y Equivalentes al Efectivo al inicio del Ejercicio</b>	<b>10,111,447</b>	<b>8,908,494</b>
Aportaciones	0	0	<b>Efectivo y Equivalentes al Efectivo al final del Ejercicio</b>	<b>10,267,061</b>	<b>10,111,447</b>
Convenios	0	0			
Otros Aplicaciones de Operación	728,118	11,466,233			
<b>Flujos Netos de Efectivo por Actividades de Operación</b>	<b>569,913</b>	<b>-8,237,453</b>			

Bajo protesta de decir verdad declaramos que los Estados Financieros y sus Notas son razonablemente correctos y responsabilidad del emisor

L.T.F. Ma. Antonieta Ordoñez Carrera  
Directora General

C.P. Maria Guadalupe Vásquez Pérez  
Administrador

Informe de Pasivos Contingentes

Este concepto no aplica para el Centro de Rehabilitación Integral y Escuela en Terapia Física y Rehabilitación, ya que no tenemos procesos judiciales, ni administrativos.

**NOTAS A LOS ESTADOS FINANCIEROS****NOTAS DE DESGLOSE****I) NOTAS AL ESTADO DE SITUACIÓN FINANCIERA****Activo****Efectivo y Equivalentes**

En este rubro presento a ustedes los recursos monetarios que maneja el Centro de Rehabilitación Integral y Escuela en Terapia Física y Rehabilitación en cuentas bancarias en moneda nacional.

Cuenta de cheques 01817738100	2,734,566
Cuenta de cheques 0175415349	63,651
Cuenta de cheques 199125132	844
	2'799'061

**Derechos a recibir Efectivos y Equivalentes**

En este rubro presento a ustedes el capital, con que cuenta el Fideicomiso del Patronato del Centro de Rehabilitación Integral y Escuela en Terapia Física y Rehabilitación, que es de: \$ 7, 468,000 pesos

**Bienes Disponibles para su transformación o consumo (inventarios)**

No aplica, ya que EL CRI- ESCUELA su principal actividad es la rehabilitación en terapia física y la formación de profesionistas en el mismo ramo

**Inversiones Financieras**

No aplica, no contamos a esta fecha con inversiones

### **Bienes Muebles, Inmuebles e Intangibles**

Se conforma por los bienes muebles e intangibles necesarios para llevar a cabo las actividades del Centro de Rehabilitación Integral y Escuela en Terapia Física y Rehabilitación.

Mobiliario y equipo de administración	1'733,215
Mobiliario y equipo educacional y recreativo	103,514
Equipo e instrumental médico y de laboratorio.	3'721,587
Vehículos y equipo de transporte	445,676
Maquinaria, otros equipos y herramientas.	201,632
	6'205,624

### **Estimaciones y Deterioros**

No Aplica

### **Otros Activos Circulantes**

Corresponde integren este rubro los saldos que representan los deudores diversos por cobrar a corto plazo, otros derechos a recibir efectivo o equivalentes a corto plazo y que es por un importe de: \$ 321,085 pesos.

### **Pasivo**

Este género se compone de dos grupos, el Pasivo Circulante y el Pasivo no Circulante, estos pasivos derivados de operaciones por cuentas por pagar a corto plazo que a continuación detallamos:

ISPT retenido	59,053
2% Sobre Nominas	9,499
10% Retención sobre Honorarios	1,591
	70,143

## II Notas al Estado de Actividades

### Ingresos de Gestión

El Centro de Rehabilitación integral y Escuela en Terapia Física y Rehabilitación, los ingresos que obtuvo durante el periodo de enero a marzo de 2016 fueron de:

Ingresos por venta de bienes y servicios	1'898,561
Participaciones y aportaciones O.P.D. Salud de Tlaxcala	275,001
Ingresos Financieros	48,797
	2'222,359

En este estado muestra dos grandes agregados representados por los ingresos y otros beneficios, así como los **Gastos y Otras Pérdidas**, mostrando el ingreso de acuerdo a la contribución de la Ley de Ingresos y los gastos con los conceptos del Clasificador por objeto del Gasto para la Administración Pública del Centro de Rehabilitación Integral y Escuela en Terapia Física y Rehabilitación, así mismo permite determinar el resultado, el cual para este tercer trimestre (ahorro/desahorro), ascendió a: **\$ 823,529 pesos**

## III Notas al Estado de Variación en la Hacienda Pública

Este Estado muestra el monto de la Hacienda Pública/Patrimonio al 31 de marzo 2016, del Centro de Rehabilitación Integral y Escuela en Terapia Física Rehabilitación, y que asciende a:

#### IV Notas al Estado de Flujos de Efectivo

##### Efectivo y Equivalentes

	2016	2015
Efectivo en Bancos CRI-ESCUELA a marzo de 2016	2,799,061	2'189,342
Total Efectivo y Equivalentes a marzo de 2016	2,799,061	2'189,342

**No Aplica.-** Detallar las adquisiciones de bienes muebles e inmuebles con su monto global y que porcentaje de estas adquisiciones fueron realizadas mediante subsidios, Adicionalmente revelar el importe de los pagos que durante el periodo se hicieron por la compra de los elementos citados.

Conciliación de los Flujos de Efectivo Netos de las Actividades de Operación y la cuenta de Ahorro/Desahorro antes de rubros Extraordinarios. A continuación se presenta un ejemplo de la elaboración de la conciliación.

	2016	2015
Ahorro/Desahorro antes de rubros Extraordinarios	823,529	2,551,783
Movimientos de partidas (o rubros) que no afectan al efectivo	0	0
Depreciación	0	0
Amortización	0	0
Incremento en las provisiones	0	0
Incremento en Inversiones producido por revaluación	0	0
Ganancia/perdida en venta de propiedad, planta y equipo	0	0
Incremento en cuentas por cobrar	0	0
Partidas Extraordinarias	0	0



SECTOR PARAESTATAL

Conciliación entre los Ingresos presupuestarios y contables, así como entre los egresos presupuestarios y los gastos contables

CENTRO DE REHABILITACION INTEGRAL Y ESCUELA EN TERAPIA FISICA Y REHABILITACION		
Conciliación entre los Ingresos Presupuestarios y Contables		
Correspondiente del 1 de enero al 30 de junio de 2016		
(Cifras en pesos)		
<b>1. Ingresos Presupuestarios</b>		<b>4'562,645</b>
<b>2. Más ingresos contables no presupuestarios</b>		<b>0</b>
Incremento por variación de inventarios	0	
Disminución del exceso de estimaciones por pérdida o deterioro u obsolescencia	0	
Disminución del exceso de provisiones	0	
Otros ingresos y beneficios varios	0	
Otros ingresos contables no presupuestarios	0	
<b>3. Menos ingresos presupuestarios no contables</b>		<b>0</b>
Productos de capital	0	
Aprovechamientos capital	0	
Ingresos derivados de financiamientos	0	
Otros ingresos presupuestarios no contables	0	
<b>4. Ingresos Contables (4 = 1 + 2 - 3)</b>		<b>4'562,645</b>

CENTRO DE REHABILITACION INTEGRAL Y ESCUELA EN TERAPIA FISICA Y REHABILITACION		
Conciliación entre los Egresos Presupuestarios y los Gastos Contables		
Correspondiente del 1 de enero al 30 de junio de 2016		
(Cifras en pesos)		
<b>1. Total de egresos (presupuestarios)</b>		<b>3'597,743</b>
<b>2. Menos egresos presupuestarios no contables</b>		<b>414,299</b>
Mobiliario y equipo de administración	105,610	
Mobiliario y equipo educacional y recreativo	0	
Equipo e instrumental médico y de laboratorio	308,689	
— Vehículos y equipo de transporte	0	
Equipo de defensa y seguridad	0	
— Maquinaria, otros equipos y herramientas	0	
— Activos biológicos	0	
— Bienes inmuebles	0	
— Activos intangibles	0	
Obra pública en bienes propios	0	
Acciones y participaciones de capital	0	
Compra de títulos y valores	0	
Inversiones en fideicomisos, mandatos y otros análogos	0	
— Provisiones para contingencias y otras erogaciones especiales	0	
— Amortización de la deuda pública	0	
— Adeudos de ejercicios fiscales anteriores (ADEFAS)	0	
Otros Egresos Presupuestales No Contables	0	
<b>3. Más Gasto Contables No Presupuestales</b>		<b>0</b>
Estimaciones, depreciaciones, deterioros, obsolescencia y amortizaciones	0	
Provisiones	0	
Disminución de inventarios	0	
Aumento por insuficiencia de estimaciones por pérdida o deterioro u obsolescencia	0	
Aumento por insuficiencia de provisiones	0	
Otros Gastos	0	
Otros Gastos Contables No Presupuestales	0	
<b>4. Total de Gasto Contable (4 = 1 - 2 + 3)</b>	<b>3'183,444</b>	

### NOTAS DE MEMORIA

**No aplica.-** ya el CRI-ESCUELA sus gastos los realiza con recursos propios provenientes de las cuotas que pagan pacientes e Instituciones con los que realiza convenios de colaboración, para ofrecer servicios subrogados.

..

## **c) NOTAS DE GESTIÓN ADMINISTRATIVA**

### **Introducción**

Los Estados Financieros de los entes públicos, proveen de información financiera a los principales usuarios de la misma, al Congreso y a los ciudadanos.

El objetivo del presente documento es la revelación del contexto y de los aspectos económicos-financieros más relevantes que influyen en las decisiones del período, y que deberán ser considerados en la elaboración de los estados financieros para la mayor comprensión de los mismos y sus particularidades.

De esta manera, se informa y explica la respuesta del gobierno a las condiciones relacionadas con la información financiera de cada período de gestión; además, de exponer aquellas políticas que podrían afectar la toma de decisiones en períodos posteriores.

### **Panorama Económico y Financiero**

A través de toda esta información que presentamos en los estados contables, Presupuestarios y Programáticos y sus anexos damos a conocer las condiciones económicas-financieras bajo las cuales el Centro de Rehabilitación Integral y Escuela en Terapia Física y Rehabilitación opero en este periodo del tercer trimestre de enero -marzo de 2016 y las cuales influyeron en la toma de decisiones de la Administración de esta Institución.

### **Autorización e Historia**

A través del DIF Estatal y Municipales se levantó el primer censo estatal de personas con discapacidad, para tener una visión real de estas necesidades; en su inicio el CRI fue administrado por el Patronato de Promotores Voluntarios del Estado, al desaparecer éste, nace el Patronato Centro de Rehabilitación Integral y Escuela en Terapia Física y rehabilitación "CRI-ESCUELA", por el Decreto No. 96 del Congreso del Estado publicado en el Diario Oficial del 5 de septiembre de 1997.

El Centro de Rehabilitación Integral y Escuela en Terapia Física y Rehabilitación, orienta sus Planes y Programas en función del Plan Estatal de Desarrollo 2011-2016 en el eje No. 3 denominado Acceso Universal a los Servicios de Salud y Seguridad Social que establece como propuesta, que el Gobierno del Estado instrumentará un conjunto de políticas orientadas a lograr un avance consistente hacia el acceso universal de los servicios de salud y que estos lleguen a los que más los necesitan.

De ahí que establece programas servicios definidos en Terapias Rehabilitadoras, Consultas Especializadas y Estudios de Diagnostico; abiertos a toda la población y en especial a las personas con discapacidad, buscando asegurar que toda persona discapacitada reciba los servicios de rehabilitación, encaminados alcanzar un nivel biopsicosocial óptimo para su integración a la sociedad. Así como la formación,

Capacitación y Titulación de Licenciados en Terapia Física. Ofreciendo nuestros servicios a los pacientes con Eficacia, calidad y calidez a nivel Estatal y Regional.

### **Marco Jurídico Administrativo**

#### **Ámbito Federal**

Constitución Política de los Estados Unidos Mexicanos.

(Publicada en el Diario Oficial de la Federación, el 5 de febrero de 1917, Última reforma el 7 de julio de 2014.)

Ley General de Salud.

(Publicada en el Diario Oficial de la Federación el 7 de febrero de 1984, Última reforma publicada el 19 de diciembre de 2014.)

Ley General de Educación.

(Publicada en el Diario Oficial de la Federación el 13 de julio de 1993, Última reforma publicada el 19 de diciembre de 2014.)

Ley General de Contabilidad Gubernamental.

(Publicada en el Diario Oficial de la Federación el 31 de diciembre de 2008. Última reforma el 9 de diciembre de 2013.)

Ley Federal de Archivos.

(Publicada en el Diario Oficial de la Federación el 23 de enero de 2012.)

Norma Oficial Mexicana que estable los requerimientos mínimos de infraestructura y equipamiento de establecimientos para la atención medica de pacientes ambulatorios. NOM.178-SSA-1998. (Publicada 14 de diciembre 1998, última publicación el 29 de octubre de 1999.)

Norma Oficial Mexicana que estable los requisitos mínimos de Infraestructura y equipamiento de hospitales generales y consultorios de atención médica especializada. NOM-197-SSA1-200 (Publicada en el diario oficial de la federación y última reforma 17 de abril de 2000).

Norma Oficial Mexicana del Expediente Clínico.

NOM-168-ssa1-1998. (Publicada el diario oficial de la federación y última reforma 7 de diciembre de 1998).

Norma Oficial Mexicana que establece los requisitos arquitectónicos para facilitar el acceso, tránsito y permanencia de los Discapacitados a los establecimientos de atención medica del Sistema Nacional de Salud. NOM-2333-SSA1-2003, (Publicada el diario oficial de la federación y última reforma 16 de diciembre de 2003).

Norma 1.8. Medidas contra la discriminación. (OFICIO CIRCULAR No. DGAIR/007/2012 Secretaria de Educación Pública).

Norma Oficial Mexicana que establece los requisitos de Infraestructura y equipamiento de establecimientos para la atención medica de pacientes ambulatorios. (Publicada 14 de diciembre 1998, última publicación 29 de octubre de 1999). NOM-178-SSA1-1998.

Norma Oficial Mexicana que estable los requisitos mínimos de Infraestructura y equipamiento de hospitales generales y consultorios de atención médica especializada. (Publicada en el diario oficial de la federación 17 de abril 2000, última publicación 24 de octubre 2001.) NOM-197-SSA1-2000.

Norma Oficial Mexicana del Expediente Clínico.

(Publicada en el diario oficial de la federación 7 de diciembre 1998, última publicación 30 de diciembre 1999.) NOM-168-SSA1-1998.

Norma Oficial Mexicana que establece los requisitos arquitectónicos para facilitar el acceso, tránsito y permanencia de los Discapacitados a los establecimientos de atención medica del Sistema Nacional de Salud.

(Publicada en el diario oficial de la federación 16 de diciembre 2003).

NOM-2333-SSA1-2003.

#### **Ámbito Estatal**

Constitución Política del Estado Libre y Soberano de Tlaxcala.

(Publicada en el Periódico Oficial del Gobierno del Estado el día 04 de febrero de 1982, última reforma 05 de diciembre de 2012.)

Ley Orgánica de la Administración Pública del Estado de Tlaxcala.

(Publicada en el decreto No. 162 el 07 abril de 1998, Última reforma 2 de enero de 2014.)

Ley de las Entidades Paraestatales del Estado de Tlaxcala

(Publicada en el Periódico Oficial del Gobierno del Estado el día 13 de octubre de 1995, Última reforma 17 de octubre de 2008.)

Ley para Personas con Discapacidad del Estado de Tlaxcala.

(Publicada en el Periódico Oficial del Gobierno del Estado el día 19 de febrero de 2010.)

Ley de Educación para el Estado de Tlaxcala.

(Publicada en el Periódico Oficial del Gobierno del Estado el día 29 de noviembre de 2000, última reforma 14 de abril del 2014.)

Ley de Acceso a la Información Pública para el Estado de Tlaxcala.

(Publicada en el Periódico Oficial No. Extraordinario del 22 de Mayo del 2012 y última reforma 6 de septiembre de 2012.)

Ley de Protección de Datos Personales del Estado de Tlaxcala.

(Publicada en el Periódico Oficial del Gobierno del Estado el día 14 de mayo de 2012.)

Ley Laboral de los Servidores Públicos del Estado de Tlaxcala.

(Publicada en el Periódico Oficial del Gobierno del Estado el día 31 de diciembre de 2007, Última reforma 6 de diciembre de 2013.)

Ley del Procedimiento Administrativo del Estado de Tlaxcala y sus Municipios.

(Publicada en el Periódico Oficial del Gobierno del Estado el día 30 de noviembre del 2001, Última reforma 29 de mayo de 2013.)

Ley de Responsabilidades de los Servidores Públicos para el Estado de Tlaxcala.

(Publicada en el Periódico Oficial del Gobierno del Estado el día 31 de diciembre de 2003, Última reforma el 19 de mayo de 2009.)

Ley de Fiscalización Superior del Estado de Tlaxcala

(Publicada en el Periódico Oficial del Gobierno del Estado el 10 de noviembre de 2008, Última reforma el día 27 de septiembre del 2013.)

Ley de Ingresos del Estado de Tlaxcala, para el ejercicio fiscal 2015.

(Publicada en el Periódico Oficial del Gobierno del Estado No. 52 Primera Sección, Diciembre 24 del 2014.)

Ley de Archivos del Estado de Tlaxcala.

(Publicada en el Periódico Oficial del Gobierno del Estado el día 13 de Mayo de 2011.)

Presupuesto de Egresos del Estado de Tlaxcala para el Ejercicio Fiscal 2014.

(Publicado en el Periódico Oficial del Gobierno del Estado de Tlaxcala No 52 Segunda Sección, el día 26 de diciembre de 2013.)

Código Financiero para el Estado de Tlaxcala y sus Municipios.

(Publicado en el Periódico Oficial del Gobierno del Estado el 31 de diciembre de 2002, y Última reforma de fecha 24 de diciembre del 2014.)

Código de Ética Administrativa, a las que deberán sujetarse los servidores públicos del Gobierno del Estado de Tlaxcala, en materia de austeridad, racionalidad, eficiencia, eficacia, honestidad, legalidad, honradez, lealtad e imparcialidad.

(Publicado en el Periódico Oficial del Gobierno del Estado el día 3 de mayo de 1999.)

Código Civil para el Estado de Tlaxcala.

(Publicado en el Periódico Oficial del Gobierno del Estado el día 20 octubre 1976, última reforma el 13 de noviembre 2013.)

Decreto No. 96.- Se crea el Patronato "Centro de Rehabilitación Integral y Escuela en Terapia Física y Rehabilitación, con personalidad jurídica y patrimonio propios que en lo sucesivo de le denominara CRI-ESCUELA.

(Publicado en el Periódico Oficial del Gobierno del Estado 5 de septiembre de 1997 y sus reformas de fecha 3 de enero del 2000.)

Reglamento Interior del Centro de Rehabilitación Integral y Escuela en Terapia Física y Rehabilitación (Publicado en el Periódico Oficial del Gobierno del Estado de fecha 20 de agosto del 2014.)

Acuerdo número 279 por el que se establecen los trámites y procedimientos relacionados con el reconocimiento de validez oficial de estudios de tipo superior. (Publicado en el diario oficial de la federación el 24 de noviembre 1995, última reforma 10 julio 2000.)

Normatividad que regula las Inscripciones, altas, bajas y evaluaciones de la Instituciones oficiales y particulares dependientes de la Dirección de Educación Media Superior de la Secretaría de Educación Pública del Estado.

(Se informó al público en general, autoridades e instituciones del sistema educativo nacional con fecha 29 de Mayo de 2012 en Oficio Circular No. DGAIR/007/2012, en la Dirección General de Acreditación, Incorporación y Revalidación de la Secretaria de Educación Pública)

Plan Estatal de Desarrollo 2011-2016.

(Publicado en el Periódico Oficial del Gobierno del Estado de Tlaxcala, el 17 de junio de 2011.)



## Organización y Objetivo Social

### Misión

Realizar todo tipo de acciones tendientes a modificar y mejorar las circunstancias de carácter físico que impidan a la población su desarrollo integral, así como la protección de personas en estado de necesidad, desprotección o desventaja física y mental, así como la prestación de atención medica-rehabilitadora a personas de escasos recursos, especialmente a menores y ancianos e inválidos hasta lograr su rehabilitación, entendiendo a esta como un proceso de duración limitada y con un objetivo definido, encaminada a permitir que una persona con discapacidad alcance un nivel Físico, mental, sensorial y social óptimo proporcionándole así los medios para modificar su propia vida. Así como la formación de profesionistas en Terapia Física y Rehabilitación para la atención de las mismas.

### Estructura Organizacional Básica

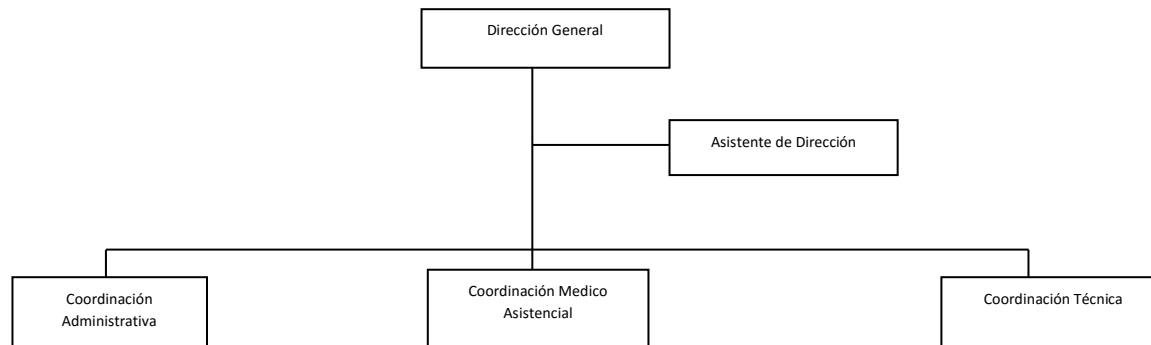

### **Actividad Principal**

Los Servicios que el CRI-ESCUELA presenta con eficiencia, eficacia, calidad y calidez a las personas con discapacidad y público en general a nivel Estatal y Regional son los siguientes:

- Terapias de Rehabilitación
- Consultas de Especialidad
- Estudios de Diagnostico
- Jornadas de Salud en coordinación con otras Instituciones
- Escuela en Terapia Física y Rehabilitación
- Se Organizan eventos sociales, culturales y cívicos para la integración de las personas con discapacidad a la vida productiva y social

### **Contribuciones que el CRI-ESCUELA retiene:**

- ISPT retenido
- 2% sobre nominas
- 10% retención sobre honorarios

### **Bases de Preparación de los Estados Financieros**

La información financiera del CRI-ESCUELA se elaboro apegándose a la Ley General de Contabilidad Gubernamental (LGCG), como también en lo establecido en las Normas Contables y Lineamientos emitidos por el CONAC, así como manejando las demás disposiciones legales aplicables.

Así mismo en la preparación de la información financiera se observa la aplicación de los Postulados Básicos de Contabilidad Gubernamental.

### **Políticas de Contabilidad Significativas**

Se hace mención que se realizan revisiones de las distintas cuentas de la contabilidad para que en dado caso se proceda a efectuar las reclasificaciones, depuraciones y cancelaciones de saldos correspondientes las cuales se reflejan en la contabilidad del CRI-ESCUELA.

### **Posición de Moneda Extranjera y Protección por Riesgo Cambiario**

No Aplica

**Reporte Analítico del Activo**

No Aplica

**Fideicomisos Mandatos y Análogos**

No Aplica

**Reporte de la Recaudación**

Se muestra en el estado analítico de los Ingresos, de forma separada los ingresos por:

- Ingresos por venta de bienes y servicios
- Participaciones y aportaciones de O.P.D. Salud de Tlaxcala
- Ingresos Financieros

**Información sobre la Deuda y el Reporte Analítico de la Deuda**

No Aplica

**Calificaciones Otorgadas**

No Aplica

**Proceso de Mejora**

Se informa sobre:

- Se capacita constantemente el personal del CRI-ESCUELA
- Se elaboró el Código de Conducta y Ética de los servidores públicos del CRI-ESCUELA
- A partir del mes de septiembre de 2015, se elabora e implementará el Programa de Control Interno en el CRI-ESCUELA,
- El 02 de septiembre de 2015 se publicó en el Periódico Oficial del Gobierno del Estado El Manual de Organización del CRI-ESCUELA, y
- Los más importante, que en este ejercicio 2015 se rebasaron las metas establecidas en el Programa Operativo Anual

**Información por Segmentos**

Quando se considere necesario se podrá revelar la información financiera de manera segmentada debido a las actividades y operaciones que se realizan en el Centro de Rehabilitación Integral y Escuela en Terapia Física y Rehabilitación, ya que la misma proporciona información acerca de las diferentes actividades administrativas y operativas en las cuales participa, los servicios que presentan las diferentes áreas del CRI-ESCUELA, con el objetivo de entender el desempeño del ente, evaluar mejor los riesgos y beneficios del mismo; y entenderlo como un todo y sus partes integrantes.

### **Eventos Posteriores al cierre**

El ente Público informara el efecto en sus estados financieros de aquellos hechos ocurridos en el periodo posterior al que informa, que proporciona mayor evidencia sobre eventos que le afectan económicamente y que no se conocían a la fecha de cierre.

### **Partes Relacionadas**

Se debe establecer por escrito que no existen partes relacionadas que pudieran ejercer influencia significativa sobre la toma de decisiones financieras y operativas.

### **Responsabilidad sobre la Presentación razonable de la Información Contable**

La Información contable deberá estar firmada en cada página de la misma e incluir al final la siguiente leyenda “Bajo protesta de decir verdad declaramos que los estados Financieros y notas, son razonablemente correctos y son responsabilidad del emisor”. Lo anterior, no será aplicable para la información contable consolidada.

Bajo protesta de decir verdad declaramos que los estados Financieros y notas, son razonablemente correctos y son responsabilidad del emisor.

---

L.T.F. María Antonieta Ordoñez Carrera  
Directora General

---

C.P. Guadalupe Vásquez Pérez  
Administrador



# Información Presupuestaria

CUENTA PÚBLICA  
ENTIDAD FEDERATIVA DE TLAXCALA

2016

SECTOR PARAESTATAL

**Cuenta Pública 2016**  
Sector Paraestatal  
**Estado Analítico de Ingresos**  
Del 1 de enero al 30 de junio de 2016

Rubro de Ingresos	Ingreso					Diferencia (6= 5 - 1 )
	Estimado	Ampliaciones y Reducciones	Modificado	Devengado	Recaudado	
	(1)	(2)	(3= 1 + 2)	(4)	(5)	
Ingresos						
Cuotas y Aportaciones de Seguridad Social						
Contribuciones de Mejoras						
Derechos						
Productos	187,592	-	187,592	92,280	92,280	- 95,312
Corriente	187,592	-	187,592	92,280	92,280	- 95,312
Capital						
Aprovechamientos						
Corriente						
Capital						
Ingresos por Ventas de Bienes y Servicios	8,855,797	-	8,855,797	3,975,363	3,975,363	- 4,880,434
Participaciones y Aportaciones	1,045,000	-	1,045,000	495,002	403,335	- 641,665
Transferencias, Asignaciones, Subsidios y Otras Ayudas						
Ingresos Derivados de Financiamientos						
<b>Total</b>	<b>10,088,389</b>	<b>-</b>	<b>10,088,389</b>	<b>4,562,645</b>	<b>4,470,978</b>	<b>- 5,617,411</b>
				<b>Ingresos excedentes<sup>1</sup></b>		<b>- 5,617,411</b>

Estado Analítico de Ingresos Por Fuente de Financiamiento	Ingreso					Diferencia (6= 5 - 1 )
	Estimado	Ampliaciones y Reducciones	Modificado	Devengado	Recaudado	
	(1)	(2)	(3= 1 + 2)	(4)	(5)	
<b>Ingresos del Gobierno</b>	<b>1,232,592</b>	<b>-</b>	<b>1,232,592</b>	<b>587,282</b>	<b>495,615</b>	<b>- 736,977</b>
Impuestos						
Contribuciones de Mejoras						
Derechos						
Productos	187,592	-	187,592	92,280	92,280	- 95,312
Corriente	187,592	-	187,592	92,280	92,280	- 95,312
Capital						
Aprovechamientos						
Corriente						
Capital						
Participaciones y Aportaciones	1,045,000	-	1,045,000	495,002	403,335	- 641,665
Transferencias, Asignaciones, Subsidios y Otras Ayudas						
<b>Ingresos de Organismos y Empresas</b>	<b>8,855,797</b>	<b>-</b>	<b>8,855,797</b>	<b>3,975,363</b>	<b>3,975,363</b>	<b>- 4,880,434</b>
Cuotas y Aportaciones de Seguridad Social						
Ingresos por Ventas de Bienes y Servicios	8,855,797	-	8,855,797	3,975,363	3,975,363	- 4,880,434
Transferencias, Asignaciones, Subsidios y Otras Ayudas						
<b>Ingresos derivados de financiamiento</b>						
Ingresos Derivados de Financiamientos						
<b>Total</b>	<b>10,088,389</b>	<b>-</b>	<b>10,088,389</b>	<b>4,562,645</b>	<b>4,470,978</b>	<b>- 5,617,411</b>
				<b>Ingresos excedentes<sup>1</sup></b>		<b>- 5,617,411</b>

**Cuenta Pública 2016**  
**Sector Paraestatal**  
**Estado Analítico del Ejercicio del Presupuesto de Egresos**  
**Clasificación Administrativa**  
**Del 1 de enero al 30 de junio de 2016**

Concepto	Egresos					Subejercicio
	Aprobado	Ampliaciones/ (Reducciones)	Modificado	Devengado	Pagado	
	1	2	3 = (1 + 2)	4	5	
Cri - Escuela	10,088,389	0	10,088,389	3,597,743	3,588,244	6,490,646
<b>Total del Gasto</b>	<b>10,088,389</b>	<b>0</b>	<b>10,088,389</b>	<b>3,597,743</b>	<b>3,588,244</b>	<b>6,490,646</b>



## SECTOR PARAESTATAL

**Cuenta Pública 2016**  
**Sector Paraestatal**  
**Estado Analítico del Ejercicio del Presupuesto de Egresos**  
**Clasificación por Objeto del Gasto (Capítulo y Concepto)**  
**Del 1 de enero al 30 de junio de 2016**

Concepto	Egresos					Subejercicio
	Aprobado	Ampliaciones/ (Reducciones)	Modificado	Devengado	Pagado	
	1	2	3 = (1 + 2)	4	5	
<b>Servicios Personales</b>	<b>5,934,589</b>	<b>0</b>	<b>5,934,589</b>	<b>2,923,584</b>	<b>2,923,584</b>	<b>4,103,005</b>
Remuneraciones al Personal de Carácter Permanente						
Remuneraciones al Personal de Carácter Transitorio	0	0	0	0	0	0
Remuneraciones Adicionales y Especiales	5,934,589	0	5,934,589	2,844,803	2,844,803	3,089,786
Seguridad Social	1,092,000	0	1,092,000	78,781	78,781	1,013,219
Otras Prestaciones Sociales y Económicas	0	0	0	0	0	0
Previsiones	0	0	0	0	0	0
Pago de Estímulos a Servidores Públicos	0	0	0	0	0	0
<b>Materiales y Suministros</b>	<b>1,091,462</b>	<b>0</b>	<b>1,091,462</b>	<b>38,270</b>	<b>38,270</b>	<b>1,053,192</b>
Materiales de Administración, Emisión de Documentos y Artículos Oficiales	214,128	0	214,128	0	0	214,128
Alimentos y Utensilios	122,072	0	122,072	2,770	2,770	119,302
Materias Primas y Materiales de Producción y Comercialización	0	0	0	0	0	0
Materiales y Artículos de Construcción y de Reparación	145,000	0	145,000	0	0	145,000
Productos Químicos, Farmacéuticos y de Laboratorio	268,329	0	268,329	0	0	268,329
Combustibles, Lubricantes y Aditivos	63,000	0	63,000	35,500	35,500	27,500
Vestuario, Blancos, Prendas de Protección y Artículos Deportivos	25,000	0	25,000	0	0	25,000
Materiales y Suministros Para Seguridad	0	0	0	0	0	0
Herramientas, Refacciones y Accesorios Menores	253,933	0	253,933	0	0	253,933
<b>Servicios Generales</b>	<b>1,135,266</b>	<b>0</b>	<b>1,135,266</b>	<b>221,590</b>	<b>221,590</b>	<b>913,676</b>
Servicios Básicos	205,400	0	205,400	29,067	29,067	176,333
Servicios de Arrendamiento	108,000	0	108,000	6,362	6,362	101,638
Servicios Profesionales, Científicos, Técnicos y Otros Servicios	299,656	0	299,656	103,118	103,118	196,538
Servicios Financieros, Bancarios y Comerciales	88,272	0	88,272	5,181	5,181	83,091
Servicios de Instalación, Reparación, Mantenimiento y Conservación	124,046	0	124,046	17,058	17,058	106,988
Servicios de Comunicación Social y Publicidad.	0	0	0	0	0	0
Servicios de Traslado y Viáticos	12,000	0	12,000	0	0	12,000
Servicios Oficiales	40,000	0	40,000	0	0	40,000
Otros Servicios Generales	257,892	0	257,892	60,804	60,804	197,088

**Cuenta Pública 2016**  
**Sector Paraestatal**  
**Estado Analítico del Ejercicio del Presupuesto de Egresos**  
**Clasificación por Objeto del Gasto (Capítulo y Concepto)**  
**Del 1 de enero al 30 de junio de 2016**

Concepto	Egresos					Subejercicio
	Aprobado	Ampliaciones/ (Reducciones)	Modificado	Devengado	Pagado	
	1	2	3 = (1 + 2)	4	5	
Transferencias, Asignaciones, Subsidios y Otras Ayudas	72,431	0	72,431	0	0	72,431
Transferencias Internas y Asignaciones al Sector Público	0	0	0	0	0	0
Transferencias al Resto del Sector Público	0	0	0	0	0	0
Subsidios y Subvenciones	0	0	0	0	0	0
Ayudas Sociales	72,431	0	72,431	0	0	72,431
Pensiones y Jubilaciones	0	0	0	0	0	0
Transferencias a Fideicomisos, Mandatos y Otros Análogos	0	0	0	0	0	0
Transferencias a la Seguridad Social	0	0	0	0	0	0
Donativos	0	0	0	0	0	0
Transferencias al Exterior	0	0	0	0	0	0
Bienes Muebles, Inmuebles e Intangibles	762,641	0	762,641	414,299	414,299	348,342
Mobiliario y Equipo de Administración	174,250	0	174,250	105,610	105,610	68,640
Mobiliario y Equipo Educacional y Recreativo	28,391	0	28,391	0	0	28,391
Equipo e Instrumental Médico y de Laboratorio	515,000	0	515,000	308,689	308,689	206,311
Vehículos y Equipo de Transporte	0	0	0	0	0	0
Equipo de Defensa y Seguridad	0	0	0	0	0	0
Maquinaria, Otros Equipos y Herramientas	45,000	0	45,000	0	0	45,000
Activos Biológicos	0	0	0	0	0	0
Bienes Inmuebles	0	0	0	0	0	0
Activos Intangibles	0	0	0	0	0	0
Inversión Pública	0	0	0	0	0	0
Obra Pública en Bienes de Dominio Público	0	0	0	0	0	0
Obra Pública en Bienes Propios	0	0	0	0	0	0
Proyectos Productivos y Acciones de Fomento	0	0	0	0	0	0

SECTOR PARAESTATAL

**Cuenta Pública 2016**  
**Sector Paraestatal**  
**Estado Analítico del Ejercicio del Presupuesto de Egresos**  
**Clasificación por Objeto del Gasto (Capítulo y Concepto)**  
**Del 1 de enero al 30 de junio de 2016**

Concepto	Egresos					Subejercicio 6 = ( 3 - 4 )
	Aprobado	Ampliaciones/ (Reducciones)	Modificado	Devengado	Pagado	
	1	2	3 = ( 1 + 2 )	4	5	
Inversiones Financieras y Otras Provisiones						
Inversiones Para el Fomento de Actividades Productivas.						
Acciones y Participaciones de Capital						
Compra de Títulos y Valores						
Concesión de Préstamos						
Inversiones en Fideicomisos, Mandatos y Otros Análogos						
Otras Inversiones Financieras						
Provisiones para Contingencias y Otras Erogaciones Especiales						
Participaciones y Aportaciones						
Participaciones						
Aportaciones						
Convenios						
Deuda Pública						
Amortización de la Deuda Pública						
Intereses de la Deuda Pública						
Comisiones de la Deuda Pública						
Gastos de la Deuda Pública						
Costo por Coberturas						
Apoyos Financieros						
Adeudos de Ejercicios Fiscales Anteriores (Adefas)						
<b>Total del Gasto</b>	<b>8,996,389</b>		<b>8,996,389</b>	<b>3,597,743</b>	<b>3,588,244</b>	<b>6,490,646</b>

**Cuenta Pública 2016**  
**Sector Paraestatal**  
**Estado Analítico del Ejercicio del Presupuesto de Egresos**  
**Clasificación Económica (por Tipo de Gasto)**  
**Del 1 de enero al 30 de junio de 2016**

Concepto	Egresos					Subejercicio 6 = ( 3 - 4 )
	Aprobado	Ampliaciones/ (Reducciones)	Modificado	Devengado	Pagado	
	1	2	3 = ( 1 + 2 )	4	5	
Gasto Corriente	9,325,748	0	9,325,748	3,183,444	3,173,945	6,142,304
Gasto de Capital	762,641	0	762,641	414,299	414,299	348,342
Amortización de la Deuda y Disminución de Pasivos						
<b>Total del Gasto</b>	<b>10,088,389</b>	<b>0</b>	<b>10,088,389</b>	<b>3,597,743</b>	<b>3,588,244</b>	<b>6,490,646</b>

SECTOR PARAESTATAL

Cuenta Pública 2016 Sector Paraestatal Estado Analítico del Ejercicio del Presupuesto de Egresos Clasificación Funcional (Finalidad y Función) Del 1 de enero al 30 de junio 2016						
Concepto	Egresos					Subejercicio 6 = ( 3 - 4 )
	Aprobado 1	Ampliaciones/ (Reducciones) 2	Modificado 3 = ( 1 + 2 )	Devengado 4	Pagado 5	
<b>Gobierno</b> Legislación Justicia Coordinación de la Política de Gobierno Relaciones Exteriores Asuntos Financieros y Hacendarios Seguridad Nacional Asuntos de Orden Público y de Seguridad Interior Otros Servicios Generales						
<b>Desarrollo Social</b> Protección Ambiental Vivienda y Servicios a la Comunidad Salud Recreación, Cultura y Otras Manifestaciones Sociales Educación Protección Social Otros Asuntos Sociales	10,088,389	0	10,088,389	3,597,743	3,588,244	6,490,646
<b>Desarrollo Económico</b> Asuntos Económicos, Comerciales y Laborales en General Agropecuaria, Silvicultura, Pesca y Caza Combustibles y Energía Minería, Manufacturas y Construcción Transporte Comunicaciones Turismo Ciencia, Tecnología e Innovación Otras Industrias y Otros Asuntos Económicos	10,088,389	0	10,088,389	3,597,743	3,588,244	6,490,646
<b>Otras no Clasificadas en Funciones Anteriores</b> Transacciones de la Deuda Pública / Costo Financiero de la Deuda Transferencias, Participaciones y Aportaciones entre Diferentes Niveles y Ordenes de Gobierno Saneamiento del Sistema Financiero Adeudos de Ejercicios Fiscales Anteriores						
<b>Total del Gasto</b>	<b>10,088,389</b>	<b>0</b>	<b>10,088,389</b>	<b>3,597,743</b>	<b>3,588,244</b>	<b>6,490,646</b>

Cuenta Pública 2016 Sector Paraestatal Endeudamiento Neto Del 1 de enero al 30 de junio 2016			
Identificación de Crédito o Instrumento	Colocación	Amortización	Endeudamiento Neto
	A	B	C = A - B
Creditos Bancarios			
Total Créditos Bancarios	0	0	0
Otros Instrumentos de Deuda			
Total Otros Instrumentos de Deuda	0	0	0
TOTAL	0	0	0

SECTOR PARAESTATAL

**Cuenta Pública 2016  
Sector Paraestatal  
Intereses de la Deuda  
Del 1 de enero al 30 de junio de 2016**

Identificación de Crédito o Instrumento	Devengado	Pagado
<b>Créditos Bancarios</b>		
Total Créditos Bancarios	0	0
<b>Otros Instrumentos de Deuda</b>		
Total Otros Instrumentos de Deuda	0	0
TOTAL	0	0

Sector Paraestatal Indicadores de Postura Fiscal Del 1 de enero al 30 de junio de 2016			
Concepto	Estimado	Devengado	Pagado <sup>3</sup>
<b>I. Ingresos Presupuestarios (I=1+2)</b>	10,088,389	4,562,645	4,471,976
1. Ingresos del Gobierno de la Entidad Federativa <sup>1</sup>	0	0	0
2. Ingresos del Sector Paraestatal <sup>1</sup>	10,088,389	4,562,645	4,471,976
<b>II. Egresos Presupuestarios (II=3+4)</b>	10,088,389	3,597,743	3,588,244
3. Egresos del Gobierno de la Entidad Federativa <sup>2</sup>			
4. Egresos del Sector Paraestatal <sup>2</sup>	10,088,389	3,597,743	3,588,244
<b>III. Balance Presupuestario (Superávit o Déficit) (III = I - II)</b>	<b>0</b>	<b>964,902</b>	<b>883,732</b>
Concepto	Estimado	Devengado	Pagado <sup>3</sup>
<b>III. Balance presupuestario (Superávit o Déficit)</b>	0	964,902	883,732
<b>IV. Intereses, Comisiones y Gastos de la Deuda</b>			
<b>V. Balance Primario ( Superávit o Déficit) (V= III - IV)</b>	<b>0</b>	<b>964,902</b>	<b>883,732</b>
Concepto	Estimado	Devengado	Pagado <sup>3</sup>
<b>A. Financiamiento</b>	0	0	0
<b>B. Amortización de la deuda</b>			
<b>C. Endeudamiento ó desendeudamiento (C = A - B)</b>	<b>0</b>	<b>964,902</b>	<b>883,732</b>

1 Los Ingresos que se presentan son los ingresos presupuestario totales sin incluir los ingresos por financiamientos. Los Ingresos del Gobierno de la Entidad Federativa corresponden a los del Poder Ejecutivo, Legislativo Judicial y Autónomos

2 Los egresos que se presentan son los egresos presupuestarios totales sin incluir los egresos por amortización. Los egresos del Gobierno de la Entidad Federativa corresponden a los del Poder Ejecutivo, Legislativo, Judicial y Órganos Autónomos

3 Para Ingresos se reportan los ingresos recaudados; para egresos se reportan los egresos pagados





# Información Programática

CUENTA PÚBLICA  
ENTIDAD FEDERATIVA DE TLAXCALA

2016

SECTOR PARAESTATAL

Cuenta Pública 2016  
Sector Paraestatal  
Gasto por Categoría Programática  
Del 1 de enero al 30 de junio 2016

Concepto	Egresos					Subejercicio
	Aprobado	Ampliaciones/ (Reducciones)	Modificado	Devengado	Pagado	
	1	2	3 = ( 1 + 2 )	4	5	
Programas Subsidios: Sector Social y Privado o Entidades Federativas y Municipios Sujetos a Reglas de Operación Otros Subsidios Desempeño de las Funciones Prestación de Servicios Públicos Provisión de Bienes Públicos Planeación, seguimiento y evaluación de políticas públicas Promoción y fomento Regulación y supervisión Funciones de las Fuerzas Armadas (Únicamente Gobierno Federal) Específicos Proyectos de Inversión Administrativos y de Apoyo Apoyo al proceso presupuestario y para mejorar la eficiencia institucional Apoyo a la función pública y al mejoramiento de la gestión Operaciones ajenas Compromisos Obligaciones de cumplimiento de resolución jurisdiccional Desastres Naturales Obligaciones Pensiones y jubilaciones Aportaciones a la seguridad social Aportaciones a fondos de estabilización Aportaciones a fondos de inversión y reestructura de pensiones Programas de Gasto Federalizado (Gobierno Federal) Gasto Federalizado Participaciones a entidades federativas y municipios Costo financiero, deuda o apoyos a deudores y ahorradores de la banca Adeudos de ejercicios fiscales anteriores						

### Programas y Proyectos de Inversión

En lo que se refiere a programas y proyectos de inversión, no aplica para el Centro de Rehabilitación Integral y Escuela en Terapia Física y Rehabilitación, ya que no recibimos recursos Federales ni Estatales y no estamos contemplados dentro del Presupuesto del Gobierno del Estado de Tlaxcala.

SECTOR PARAESTATAL



<b>Programa:</b>	III Desarrollo Social Incluyente para Fortalecer el Bienestar
<b>Subprograma:</b>	33. Acceso Universal a los Servicios de Salud y Seguridad Social
<b>Dependencia:</b>	Centro de Rehabilitación Integral y Escuela en Terapia Física y Rehabilitación
<b>Proyecto:</b>	Brindar servicios de alta especialidad en materia de Rehabilitación, consultas y estudios de diagnóstico a través de las técnicas más avanzadas, así como la formación de Licenciados en Terapia Física y Rehabilitación.
<b>Unidad Responsable:</b>	Dirección General
<b>Objetivo:</b>	Ser una Institución de calidad que ofrezca una rehabilitación Integral, promoviendo su pleno desarrollo e integración a la sociedad de las personas con discapacidad.

<b>Tipo de Indicador : de Gestión</b>	<b>Dimensión que atiende:</b> Eficacia
---------------------------------------	--

TRIMESTRE ABRIL -JUNIO 2016

Indicadores de resultados					Meta		% Alcanzado Trimestral		% Avance anual	Medio de verificación
Nivel	Indicador	Formula de calculo	Descripcion de variables	Unidad de medida	Programada Trimestral	Alcanzada Trimestral		Meta anual		
Componente	Otorgamiento de consultas, estudios de diagnóstico y terapias de rehabilitación e integración social de personas con discapacidad	NSO/TSS X 100	NCO= Número de Servicios otorgados, TCS= Total de Servicios solicitados X 100.	Servicios	20,650	32,843.00	159.05%	73,074	80.93%	Expedientes medicos y encuestas
Componente	Formación y Titulación de Licenciados en Terapia Física	NAI/TNAG X 100	Número de alumnos ingresados/ total de alumnos titulados x 100	Alumnos	0	0	0.00%	10	0.00%	Expedientes escolares y Libro de Actas
Componente	Personal capacitado	COPC/CPPCX100	Capacitaciones Otorgadas al personal CRI/Capacitaciones programadas personal CRI	Capacitaciones	5	5	100.00%	23	39.12%	Lista de asistencia, diplomas, certificaciones y fotografías
<b>Total</b>					<b>20,655</b>	<b>32,848</b>		<b>73,107</b>		

<b>Elaboro</b>	<b>Responsable del Proyecto</b>	<b>Autorizo</b>
María Guadalupe Vásquez Pérez	L.T.F. María Antonieta Ordoñez Carrera	L.T.F. María Antonieta Ordoñez Carrera



**TLAXCALA**  
 GOBIERNO DEL ESTADO  
 2011 - 2016



<b>Programa:</b>	III Desarrollo Social Incluyente para Fortalecer el Bienestar
<b>Subprograma:</b>	33. Acceso Universal a los Servicios de Salud y Seguridad Social
<b>Dependencia:</b>	Centro de Rehabilitación Integral y Escuela en Terapia Física y Rehabilitación
<b>Proyecto:</b>	Brindar servicios de alta especialidad en materia de Rehabilitación, consultas y estudios de diagnóstico a través de las técnicas más avanzadas, así como la formación de Licenciados en Terapia Física y Rehabilitación.
<b>Unidad Responsable:</b>	Dirección General
<b>Objetivo:</b>	Ser una Institución de calidad que ofrezca una rehabilitación Integral, promoviendo su pleno desarrollo e integración a la sociedad de las personas con discapacidad.

<b>Tipo de Indicador : de Gestión</b>		<b>Dimensión que atiende:</b>	Eficacia
<b>Nivel:</b>	Componente		
	Indicador	<b>Trimestre:</b>	Abril - Junio 2016
<b>Indicador</b>	Otorgamiento de consultas, estudios de diagnóstico y terapias de rehabilitación e integración social de personas con discapacidad		

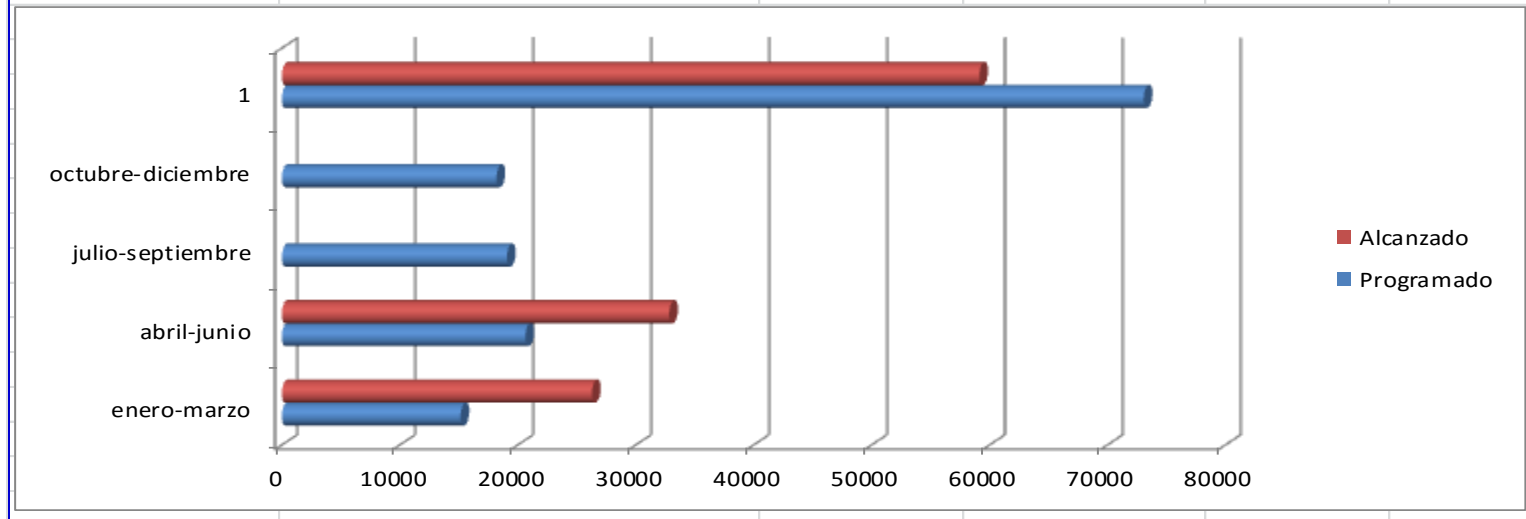

SECTOR PARAESTATAL



<b>Programa:</b>	III Desarrollo Social Incluyente para Fortalecer el Bienestar
<b>Subprograma:</b>	33. Acceso Universal a los Servicios de Salud y Seguridad Social
<b>Dependencia:</b>	Centro de Rehabilitación Integral y Escuela en Terapia Física y Rehabilitación
<b>Proyecto:</b>	Brindar servicios de alta especialidad en materia de Rehabilitación, consultas y estudios de diagnóstico a través de las técnicas más avanzadas, así como la formación de Licenciados en Terapia Física y Rehabilitación.
<b>Unidad Responsable:</b>	Dirección General
<b>Objetivo:</b>	Ser una Institución de calidad que ofrezca una rehabilitación Integral, promoviendo su pleno desarrollo e integración a la sociedad de las personas con discapacidad.

<b>Tipo de Indicador : de Gestión</b>		<b>Dimensión que atiende:</b>	<b>Eficacia</b>
<b>Nivel:</b>	Componente		
	Indicador	<b>Trimestre:</b>	<b>Abril - Junio 2016</b>
<b>Indicador</b>	Formación y Titulación de Licenciados en Terapia Física		

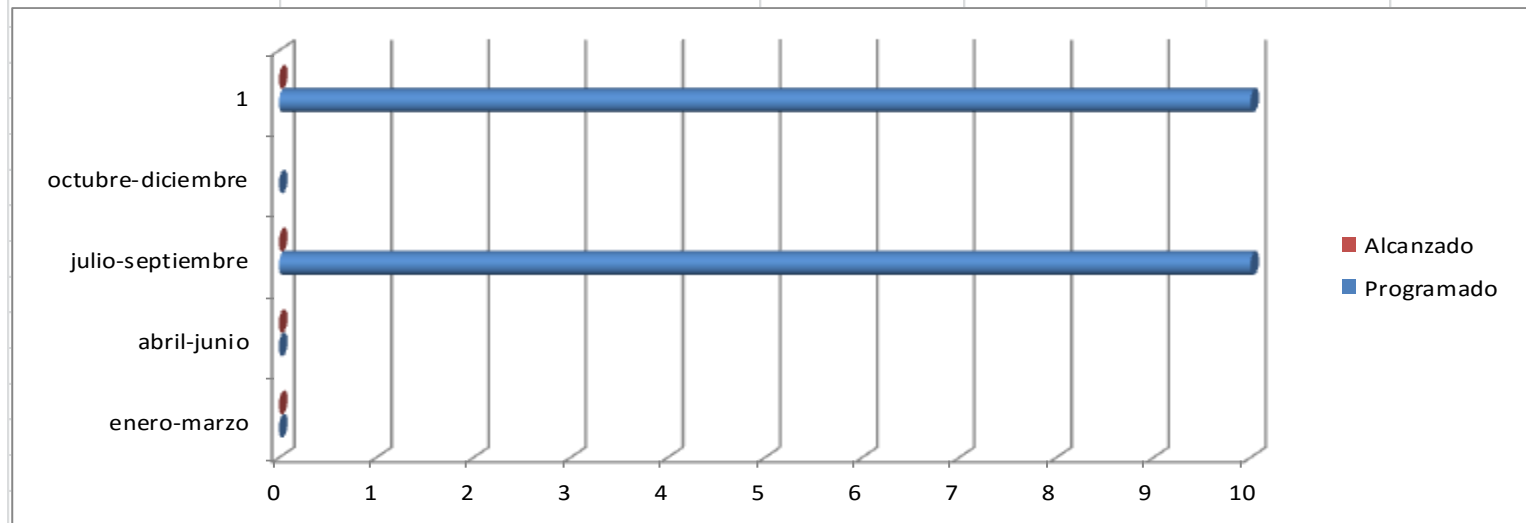



<b>Programa:</b>	III Desarrollo Social Incluyente para Fortalecer el Bienestar
<b>Subprograma:</b>	33. Acceso Universal a los Servicios de Salud y Seguridad Social
<b>Dependencia:</b>	Centro de Rehabilitación Integral y Escuela en Terapia Física y Rehabilitación
<b>Proyecto:</b>	Brindar servicios de alta especialidad en materia de Rehabilitación, consultas y estudios de diagnóstico a través de las técnicas más avanzadas, así como la formación de Licenciados en Terapia Física y Rehabilitación.
<b>Unidad Responsable:</b>	Dirección General
<b>Objetivo:</b>	Ser una Institución de calidad que ofrezca una rehabilitación Integral, promoviendo su pleno desarrollo e integración a la sociedad de las personas con discapacidad.

<b>Tipo de Indicador :</b>	de Gestión	<b>Dimensión que atiende:</b>	Eficacia
<b>Nivel:</b>	Componente	<b>Trimestre:</b>	Abril -Junio 2016
	Indicador		
<b>Indicador</b>	Personal capacitado		

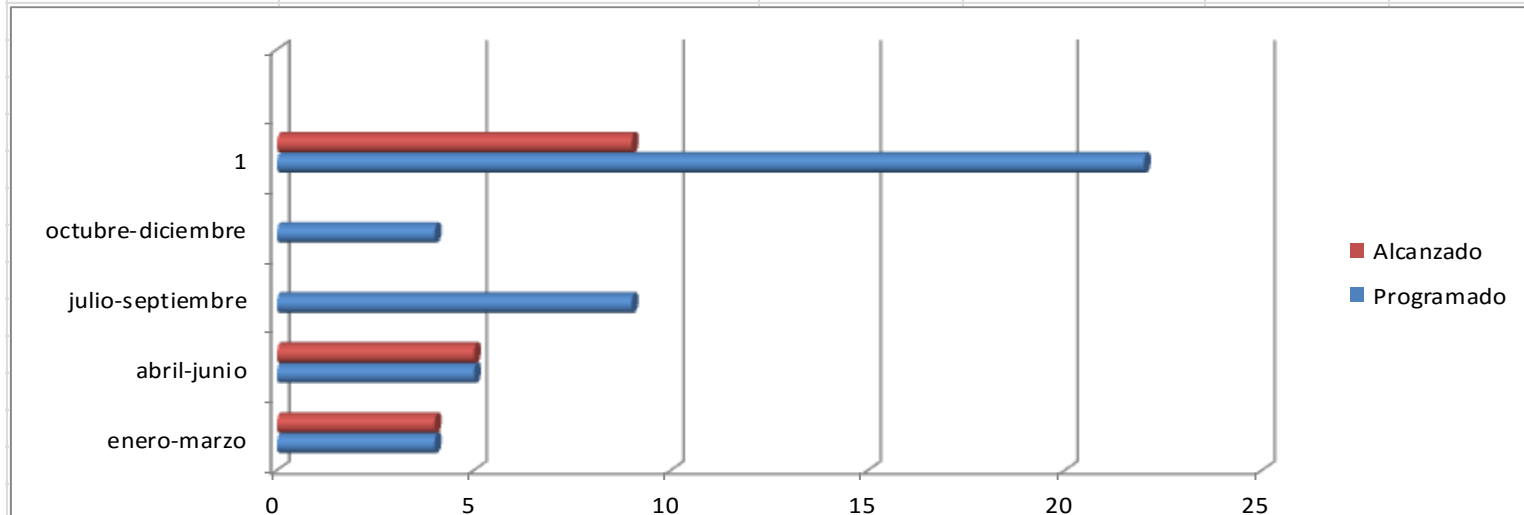



# Anexos



# SECTOR PARAESTATAL

## Relación de Bienes Muebles que Componen el Patrimonio Cuenta Pública 2016 (Pesos)

Ente Público: CENTRO DE REHABILITACION INTEGRAL Y ESCUELA EN TERAPIA FISICA Y REHABILITACION

Código	Descripción del Bien Mueble	Valor en libros
510100001	MOBILIARIO Y EQUIPO DE ADMINISTRACION	1,733,215
520100001	MOBILIARIO Y EQUIPO EDUCACIONAL Y RECREATIVO	103,514
530100001	EQUIPO E INSTRUMENTAL MEDICO Y DE LABORATORIO	3,721,588
540100001	VEHICULOS Y EQUIPO DE TRANSPORTE	445,676
560100001	MAQUINARIA, OTROS EQUIPOS Y HERRAMIENTAS	201,632

L.T.F. María Antonieta Ordoñez Carrera  
Directora General

C.P. María Guadalupe Vásquez Pérez  
Administrador

<b>Relación de Bienes Muebles que Componen el Patrimonio</b>		
<b>Cuenta Pública 2016</b>		
<b>(Pesos)</b>		
<b>Ente Público: CENTRO DE REHABILITACION INTEGRAL Y ESCUELA EN TERAPIA FISICA Y REHABILITACION</b>		
Código	Descripción del Bien Mueble	Valor en libros
GET/CRI/RECEP./0037	REGULADOR MARCA:ISB SOLA BASIC MOD:XRN21401. SERIE:E03J12326. DE METAL COLOR NEGRO CON 4 CONTACTOS DE 1220 WATTS	\$ 310.00
GET/CRI/CONTA./0032	ASPEL COI 6.0 PAQUETE ADMINISTRATIVO MARCA:ASPEL VERSION:6.0 SERIE:CDIAD-143326	\$ 1,670.00
GET/CRI/CONTA./0034	ASPEL NOI WIN 2.0 PAQUETE ADMINISTRATIVO MARCA:ASPEL NOI WIN VERSION:2.0 SERIE:NBIAU-879330	\$ 2,439.36
GET/CRI/ESTADIS/0014	REGULADOR MARCA:ISB SOLA BASIC MOD:DN-21-122 SERIE:E99E37515. DE METAL COLOR NEGRO DE 1200 WATTS	\$ 290.87
GET/CRI/C.TEC/0032	REGULADOR MARCA:ISB SOLA BASIC MOD:DN-21-122 SERIE:E02643278. DE PLASTICO COLOR CREMA CON GRIS DE 1200 WATTS	\$ 314.04
GET/CRI/BODEGA/0092	REGULADOR MARCA:TRONIX DE PLASTICO COLOR NEGRO	\$ 314.04
GET/CRI/BODEGA/0093	SCANNER MARCA:ACER PRISA 3300U MODELO:6678-A3A SERIE:99S0861A3A11101125SSM000 S. DE FIBRA DE VIDRIO COLOR GRIS.	\$ 900.00
GET/CRI/C.T.A./0011	REGULADOR MARCA:ISB SOLA BASIC MOD:DN-21-122 SERIE:E02L42583. DE METAL COLOR NEGRO DE 1200 WATTS	\$ 373.75
GET/CRI/C.T.A./0012	REGULADOR MARCA:ISB SOLA BASIC MOD:DN-21-122 SERIE:E03008053. DE METAL COLOR NEGRO DE 1200 WATTS	\$ 300.00
GET/CRI/C.T.A./0013	REGULADOR MARCA:ISB SOLA BASIC MOD:DN-21-122 SERIE:E03C05016. DE METAL COLOR NEGRO DE 1200 WATTS	\$ 373.75
GET/CRI/C.T.A./0014	REGULADOR MARCA:ISB SOLA BASIC MOD:DN-21-122 SERIE:E02L43282. DE METAL COLOR NEGRO DE 1200 WATTS	\$ 373.75
GET/CRI/C.ESC./0018	REGULADOR MARCA:ISB SOLA BASIC MOD:DN-21-122 SERIE:E03008017. DE METAL COLOR NEGRO DE 1200 WATTS	\$ 300.00
GET/CRI/C.ESC/0026	REGULADOR MARCA: COMPLET MOD:ERV-5003 SERIE:03-30-4061. DE PLASTICO DE COLOR GRIS	\$ 560.62
GET/CRI/CONTA./0023	REGULADOR MARCA:ISB SOLA BASIC MOD:DN-21-122 SERIE:E03C05017. DE METAL COLOR NEGRO DE 1200 WATTS	\$ 1,667.50
GET/CRI/MECANO/0048	LAP TOP MARCA:ACER MOD:ZL1 SERIE:TRAVELMATE 2300. DE METAL COLOR GRIS CON NEGRO	\$ 14,800.00
GET/CRI/CONTA./0035	LAP TOP MARCA:TOSHIBA MOD:AZ5-SP259 SERIE:Z3046864P. DE METAL COLOR AZUL	\$ 19,000.00
GET/CRI/ESTADIS/0012	IMPRESORA MARCA:HP DESKJET MOD:F4180 SERIE:CN7AA4T1WP. DE PLASTICO COLOR NEGRO. SOLO FUNCIONA SCANNER	\$ 1,495.00
GET/CRI/A.D.G./0012	MOUSE MONITOR TECLADO CPU IMPRESORA	
GET/CRI/A.D.G./0014	12.MOUSE;MARCA:COMPAQ. MODELO:N12213.SERIE:KS74013341. DE PLASTICO COLOR NEGRO	
GET/CRI/A.D.G./0015	MODELO:RF296AA.SERIE:CNC734054W. DE FIBRA DE VIDRIO COLOR NEGRO.	
GET/CRI/A.D.G./0016	MODELO:SK2950.SERIE:LC73108034. DE PLASTICO COLOR NEGRO	
GET/CRI/CONTA./0021	14.MONITOR;MARCA:COMPAQ. MODELO:SR5215LA.SERIE:51890659. DE PLASTICO COLOR NEGRO	\$ 8,498.02
GET/CRI/ESTADIS/0016	15.TECLADO;MARCA:COMPAQ. MODELO:LASER JET P1005.SERIE:VNB3207184. DE PLASTICO COLOR GRIS	
GET/CRI/ESTADIS/0018	16.MONITOR;MARCA:HP W1907. MODELO:TS19W7.SERIE:TS71933629.DE PLASTICO COLOR NEGRO.	
GET/CRI/RECEP/0041	18.CPU;MARCA:COMPAQ. MODELO:CQ2202LA. SERIE:CNX91802PB. DE METAL COLOR NEGRO.	
GET/CRI/RECEP/0044	40.MONITOR;MARCA:HP W1907 MODELO:MTS19W7. SERIE:SNTS71933821.DE METAL COLOR NEGRO.	\$ 18,000.00
GET/CRI/CONTA./0026	44.CPU;MARCA:COMPAQ. MODELO:CQ2202ZA. SERIE:SCNX91811PM.DE METAL COLOR NEGRO	
GET/CRI/CONTA./0026	MONITOR MARCA:SVGA MOD:TS19WB SERIE:TS11902578. DE PLASTICO COLOR GRIS	\$ 3,162.50
GET/CRI/ELECTRO/0029	CPU MONITOR 29.CPU;MARCA:COMPAQ. MODELO:CQ2202LA SERIE:CNX92591. DE PLASTICO DE COLOR NEGRO.	
GET/CRI/ELECTRO/0030	30.MONITOR;MARCA:COMPAQ MODELO:CQ1569 SERIE:CNC919NZBS. DE PLASTICO COLOR NEGRO.	\$ 8,500.00
GET/CRI/AUDIO/0013	LAP TOP MARCA:COMPAQ MOD:DELPHI D40 SERIE:CNU9325SMJ. DE FIBRA DE VIDRIO COLOR NEGRO	\$ 10,000.00
GET/CRI/AUDIO/0010	IMPRESORA MARCA:SAMSUNG MOD:1675XAX. DE PLASTICO COLOR NEGRO	\$ 4,640.00
GET/CRI/C.ADTIVA/0034	IMPRESORA MARCA:EPSON MODELO:C364A SERIE:MHWY032576. DE PLASTICO COLOR NEGRO. ESTA EN BODEGA	\$ 5,220.00

**SECTOR PARAESTATAL**

**Relación de Bienes Muebles que Componen el Patrimonio  
Cuenta Pública 2016  
(Pesos)**

**Ente Público: CENTRO DE REHABILITACION INTEGRAL Y ESCUELA EN TERAPIA FISICA Y REHABILITACION**

Código	Descripción del Bien Mueble	Valor en libros
GET/CRI/C.ADTIVA/0036 GET/CRI/C.ADTIVA/0037GET/ CRI/C.ADTIVA/0038 GET/CRI/BOD./0062	EQUIPO DE COMPUTO 36.MONITOR LED;MARCA:ADC. MODELO:E950SWN/185LMODO13 SERIE:DFHBCHA041579. DE PLASTICO COLOR NEGRO. 37.TECLADO;MARCA:BLUE CODE. SERIE:11090043872. DE PLASTICO COLOR NEGRO. 38.CPU;MARCA:BLUE CODE SERIE:D-B511102673. DE PLASTICO COLOR NEGRO. 62.MOUSE;MARCA:BLUE CODE SERIE:DD-B511102173. DE PLASTICO COLOR NEGRO	\$ 10,440.00
GET/CRI/C.TEC/0031	IMPRESORA MARCA:EPSON MODELO:C364A SERIE:MHWYA10729. DE PLASTICO COLOR NEGRO	\$ 2,398.00
GET/CRI/C.TEC/0033	LAP TOP MARCA:SONY VAIO MODELO:SVE141D11U SERIE:27547093-3004870. DE FIBRE DE VIDRIO COLOR NEGRO	\$ 9,899.00
GET/CRI/C.TEC/0034	LAP TOP MARCA:SONY VAIO MODELO:PCG-61B11U SERIE:27551250-3027564. DE FIBRE DE VIDRIO COLOR BLANCO	\$ 6,999.00
GET/CRI/DIR.GRAL/0011	LAP TOP MARCA:SONY VAIO MODELO:PCG-61B11U SERIE:27551249-3068760. DE PLASTICO COLOR NEGRO	\$ 6,999.00
5 EQUIPOS DE COMPUTO		
GET/CRI/C.ESC/0021-0022- 0023-0024	EQUIPO NO.1 21.CPU;MARCA:DELL MODELO:OPTIPLEX 380. SERIE:10103667373. DE PLASTICO Y METAL COLOR GRIS CON NEGRO. 22.MONITOR;MARCA:DELLMODELO:P190ST SERIE:OM39MD-74445.DE PLASTICO COLOR NEGRO. 23.MOUSE;MARCA:DELL.SERIE:09RRC7-447-08Q-OVU4 DE PLASTICO COLORNEGRO. 24.TECLADO;MARCA:DELL MODELO:L3OU .SERIE:ON242F-73571 DE PLASTICO COLOR NEGRO.	
GET/CRI/T.SOC/OO17-0018- 0019-0020	EQUIPO NO.2 17.MOUSE;MARCA:DELL. MODELO:XN966. SERIE:HSB831131H78. DE PLASTICO COLOR NEGRO. 18.MONITOR;MARCA:DELL. MODELO:P190ST. SERIE:CNOM39B-74445-25A A35U.DE PLASTICO COLOR NEGRO. 19.TECLADO;MARCA:DELL.MODELO:L300. SERIE:CNON242-73571-06C-05GW-A01. DE PLASTICO COLOR NEGRO. 20.CPU;MARCA:DELL.MODELO:OPTIPLEX 380. SERIE:145JNN1 DE METAL COLOR NEGRO.	
GET/CRI/CONTA/0025-0027- 0029-0031	EQUIPO NO.3 OFICINA DE CONTABILIDAD 25.MOUSE;MARCA:DELL.MODELO:XN966. SERIE:HS831131H7F. DE PLASTICO COLOR NEGRO. 27.MONITOR; MARCA:DELL. MODELO:P190ST. SERIE:7444523AR61U. DE PLASTICO COLOR NEGRO. 29.TECLADO; MARCA:DELL MODELO:SK8115 SERIE:SNODJ331-71616-787-09DA. DE PLASTICO COLOR NEGRO. 31.CPU;MARCA:DELL. MODELO:OPTIPLEX 380. SERIE:HG5CNN1. DE METAL COLOR NEGRO CON GRIS.	\$ 38,860.00
GET/CRI/C.T.A./0018-0024- 0027	18. MOUSE OPTICO;MARCA:DELL MODELO:N231. SERIE:CN-09RRC7-447510B. DE PLASTICO COLOR NEGRO. 24.TECLADO;MARCA:DELL. MODELO:E145614. SERIE:CN-00DJ331-71616-7. DE PLASTICO COLOR NEGRO. 27.CPU;MARCA:DELL. MODELO:OPTIPLEX 380 SERIE:BMQ15D1. DE METAL COLOR NEGRO CON GRIS.	
GET/CRI/C.TEC/0038	EQUIPO NO.4 38.MONITOR;MARCA:DELL. MODELO:CN08VVND744445. DE PLASTICO COLOR NEGRO.	
GET/CRI/RECEP/0039-0040- 0042-0045	EQUIPO NO.5 39.MOUSE OPTICO;MARCA:DELL MODELO:N231. SERIE:SNORG5X4475115G09. DE PLASTICO COLOR NEGRO. 41.MONITOR;MARCA:DELL. MODELO:P190ST. SERIE:CN-ON39MD-74495-23-BAFU .DE PLASTICO COLOR NEGRO. 42.TECLADO;MARCA:DELL. MODELO:SK8115. SERIE:E145614. DE PLASTICO COLOR NEGRO. 45.CPU;MARCA:DELL. MODELO:OPTIPLEX755. SERIE:C6372G1 DE PLASTICO Y METAL COLOR GRIS CON NEGRO.	
GET/CRI/C.ESC/0012	COMPUTADORA MARCA:COMPAQ PRESARIO MODELO:CQI-120LA SERIE:3CR03201L6. DE PLASTICO COLOR NEGRO	\$ 4,999.00
GET/CRI/C.ESC/0013	COMPUTADORA MARCA:COMPAQ PRESARIO MODELO:CQI-1201LA SERIE:3CR031L6. DE PLASTICO COLOR NEGRO	\$ 4,999.00
GET/CRI/BODEGA/0024	MONITOR MARCA:SAMSUNG MODELO:550 V SERIE:DT15HCDR611250Z. DE PLASTICO COLOR CREMA	

<b>Relación de Bienes Muebles que Componen el Patrimonio</b>		
<b>Cuenta Pública 2016</b>		
<b>(Pesos)</b>		
<b>Ente Público: CENTRO DE REHABILITACION INTEGRAL Y ESCUELA EN TERAPIA FISICA Y REHABILITACION</b>		
Código	Descripción del Bien Mueble	Valor en libros
GET/CRI/BODEGA/0026	MONITOR MARCA:ACER MODELO:7234 SERIE:9174302004. DE PLASTICO COLOR CREMA	\$ 6,650.00
GET/CRI/BODEGA/0027	MONITOR MARCA:SAMSUNG MODELO:550 V SERIE:DT15HCDR611287B. DE PLASTICO COLOR CREMA	\$ 6,050.00
GET/CRI/BODEGA/0028	MONITOR MARCA:HEWLETT PACKARD MODELO:D2804A SERIE:KR44046419. DE PLASTICO COLOR BEIGE	
GET/CRI/BODEGA/0032	IMPRESORA MARCA:HP 6940 MODELO:VRA-0511 SERIE:MY6267ROJY. DE PLASTICO COLOR NEGRO CON GRIS	\$ 2,576.00
GET/CRI/BODEGA/0035	IMPRESORA MARCA:LEXMARK Z23 MODELO:4105-001 SERIE:8433367019.DE PLASTICO COLOR BEIGE CON GRIS	\$ 499.00
GET/CRI/BODEGA/0036	IMPRESORA MARCA:HP DESKJETT 3550 MODELO:VCVRA-0202 SERIE:TH44M162YX.DE PLASTICO COLOR GRIS	\$ 920.00
GET/CRI/BODEGA/0037	IMPRESORA MARCA:HP LASER JET MODELO:C3990A SERIE:USHB897048. DE PLASTICO COLOR BEIGE	\$ 4,485.60
GET/CRI/BODEGA/0046	REGULADOR MARCA:ISB SOLA BASIC. DE METAL Y PLASTICO COLOR NEGRO	\$ 269.56
GET/CRI/BODEGA/0051	TECLADO MARCA:BTC SERIE:40101780. DE PLASTICO COLOR BEIGE	
GET/CRI/BODEGA/0054	TECLADO ERGONOMICO MARCA:PERFECT CHOICE MODELO:K292 SERIE:H010222257. DE PLASTICO COLOR BEIGE	\$ 180.00
GET/CRI/BODEGA/0057	TECLADO MARCA:COMPAQ MODELO:RT2156TWLA SERIE:BOB050E39GDOER. DE PLASTICO COLOR BEIGE	\$ 280.00
GET/CRI/BODEGA/0058	TECLADO MARCA:TURBO-TRAK MODELO:HKBITS9001 SERIE:KB-9002EQCDK. DE PLASTICO COLOR BEIGE	
GET/CRI/CAJA/0008	MINIPRINTER TERMICA MARCA: EPSON MODELO: M249A SERIE: MUNF079510. DE PLÁSTICO COLOR GRIS	\$ 3,596.00
GET/CRI/C.T.A./0033 AL 35	3 PARES DE BOCINAS BOCINAS MARCA:INFINITY USB 2.0	\$ 867.00
GET/CRI/OFI. ENSEÑANZA/ DEL 16 AL 19	COMPUTADORA 16. CPU. MARCA: BARRACUDA MODELO: CM-3D22ROGA. SERIE : 022120002184 17. MONITOR. MARCA: BENQ. MODELO: ET-0024BA SERIE: ETLBC03382SLO 18. MOUSE OPTICO :MARCA ACTECK MODELO: AK2-2300 SERIE: 970012002742 19. TECLADO: MARCA ACTECK MODELO. AK2-2300 SERIE. 970013002742	\$ 7,888.00
GET/CRI/COR. TEC/0035- 36- Y 37	COMPUTADORA 36. CPU. MARCA BARRACUDA. MODELO: CM-3D22ROGA. SERIE: :022120000259 37. TECLADO. MARCA: ACTECK MODELO: AK2-2300 SERIE :970013336142 35. MOUSE OPTICO. MARCA: ACTECK MODELO: AK-2. SERIE:970013336142	\$ 7,888.00
GET/CRI/C.T.A/0043	43. MONITOR LCD. MARCA: BENQ. MODELO: ET-0024-BA. SERIE: ETLBC033025-L0	
GET/CRI/C.T.A/0029-0044- 0017 Y 0023	COMPUTADORA 29. CPU. MARCA BARRACUDA. MODELO: CM-3D22ROGA. SERIE: 022120000311 44.MONITOR. MARCA: BENQ. MODELO. ET-0024-BA. SERIE: ETLBC032755LO 17. MOUSE. MARCA: ACTECK MODELO: AK2-2300 SERIE :970013236373 23. TECLADO. MARCA: ACTECK MODELO: AK2-2300 SERIE:970013336773	\$ 7,888.00

**SECTOR PARAESTATAL**

<b>Relación de Bienes Muebles que Componen el Patrimonio</b> <b>Cuenta Pública 2016</b> <b>(Pesos)</b>		
<b>Ente Público: CENTRO DE REHABILITACION INTEGRAL Y ESCUELA EN TERAPIA FISICA Y REHABILITACION</b>		
Código	Descripción del Bien Mueble	Valor en libros
GET/CRI/C.T.A/0028-0042-0022 Y 0016	COMPUTADORA 28. CPU. MARCA BARRACUDA. MODELO: CM-3D22ROGA. SERIE: 022120002205 42. MONITOR. MARCA: BENQ. MODELO. ET-0024-BA. SERIE: ETLBC03307SLO 22. TECLADO. MARCA: ACTECK MODELO: AK2-2300 SERIE: 970013002746 16. MOUSE. MARCA: ACTECK MODELO: AK2-2300 SERIE :970013002746	\$ 7,888.00
GET/CRI/CAJA/0009- 10 - 11 Y 12	COMPUTADORA 09. MOUSE OPTICO. MARCA: ACTECK MODELO: AK-2-2300 SERIE: 970013002743 DE PLÁSTICO COLOR NEGRO 10. MONITOR LCD. MARCA: BENQ MODELO: ET-0024-BA. SERIE. ATLCPO32965LO. DE FIBRA DE VIDRIO SOLOR NEGRO. 11. TECLADO. MARCA : ACTECK MODELO: AK2-2300 SERIE: 970013002743. DE PLASTICO COLOR NEGRO 12. CPU. MARCA: BARRACUDA. MODELO: CM-3D22ROGA. SERIE: 22120000018. METAL COLOR NEGRO	\$ 7,888.00
	REGULADOR SOLA MICROVILT 1200 WATTS SERIE EO3CO5023	\$ 373.75
	REGULADOR ELECTRONICO DE VOLTAJE SOLA BASIC INTEL 1200 WATTS NO. DE SERIE : E02CO8082	\$ 300.00
	REGULADOR DE VOLTAJE MCA.COMPLET DE 8 CONTACTOS DE 1100 VA 550 W. NO. DE SERIE: 03-34-1680	\$ 560.62
	COMP. COMPAQ PRESARIO (MONITOR DE 14" MOD. NO. 3160 SERIE 812BE19HB480	\$ 12,738.26
	IMPRESORA LASER LED 6E OKIDATA OKIPAGE	\$ 3,313.05
	IMPRESORA LASER HP 1100 HEWLETT PACKARD MODELO C4224AA NO. DE SERIE USL0062650	\$ 4,975.00
	COMP. CAT 2000 PROF. ( MONITOR COLOR DE 14" SAMSUNG NO. SERIE: DP14HCEN905610Y)	\$ 6,990.00
	UNIDAD DE CD ROM LG 52X MTRP NO DE SERIE: 101HC65008.	\$ 800.00
	COMP. PENTIUM III ( CPU ENSAMBLADO CON UNIDAD DE CD ROM CREATIVE 52X NO. DE SERIE:)	\$ 6,050.00
	IMPRESORA HEWLETT PACKARD DESKJET 640 R NO. SERIE:	\$ 1,400.00
	REGULADOR NOBREAK BC4038 9031ABC4038F000850	\$ 1,450.00
	MOUSE PERFECT CHOISE RATON INTERNET 8D	\$ 104.35
	REGULADOR NOBREAK	\$ 1,450.00
	REGULADOR DE VOLTAJE MCA.COMPLET DE 8 CONTACTOS DE 1100 VA 550 W. NO. DE SERIE: 03-30-3653	\$ 560.63
	REGULADOR DE VOLTAJE MCA.COMPLET DE 8 CONTACTOS DE 1100 VA 550 W. NO. DE SERIE: 03-34-1680	\$ 560.63
	REGULADOR NOBREAK MCA. TRIPP-LITE, DE 6 CONTACTOS DE 500 VA 280 W. NO. DE SERIE : AGSM500USBKJR6	\$ 2,242.50
	COMPUTADORA PORTATIL CELERON CON LECTOR DE CD, TARJETA DE FAX MODEM, 128MB RAM FLOPY DE 3.5 Y PANTALLA DE CRISTAL LIQUIDA.	\$ 25,500.00
	REGULADOR NOBREAK MARCA: COMPLET MODELO: ERI-4-011 CON PROTECTOR DE LINEA TELEFONICA, 4 CONTACTOS, BATERIA DE ALTA CAPACIDAD 12V 7ah NO. DE SERIE: 04-M-03-0024	\$ 1,667.50

**Relación de Bienes Muebles que Componen el Patrimonio**

**Cuenta Pública 2016**

**(Pesos)**

**Ente Público: CENTRO DE REHABILITACION INTEGRAL Y ESCUELA EN TERAPIA FISICA Y REHABILITACION**

Código	Descripción del Bien Mueble	Valor en libros
	REGULADOR NOBREAK MARCA: COMPLET MODELO: ERI-4-011 CON PROTECTOR DE LINEA TELEFONICA, 4 CONTACTOS, BATERIA DE ALTA CAPACIDAD 12V 7ah NO. DE SERIE: 04-M-03-0036	\$ 1,667.50
	REGULADOR NOBREAK MARCA: COMPLET MODELO: ERI-4-011 CON PROTECTOR DE LINEA TELEFONICA, 4 CONTACTOS, BATERIA DE ALTA CAPACIDAD 12V 7ah	\$ 1,667.50
	REGULADOR MCA. ISB SOLA BASIC MODELO: MICRO SR INET 400, PARA 4 CONTACTOS CON PROTECTOR DE LINEA TELEFONICA, VOLTAJE DE 4A 250V	\$ 1,667.50
	REGULADOR MCA. ISB SOLA BASIC MODELO: MICRO SR INET 400, PARA 4 CONTACTOS CON PROTECTOR DE LINEA TELEFONICA, VOLTAJE DE 4A 250V	\$ 1,667.50
	REGULADOR MCA. ISB SOLA BASIC MODELO: MICRO SR INET 400, PARA 4 CONTACTOS CON PROTECTOR DE LINEA TELEFONICA, VOLTAJE DE 4A 250V	\$ 1,667.50
	REGULADOR ( PENDIENTE)	\$ 1,667.50
	COMPUTADORA PORTATIL PENTIUM IV MCA. DESK NOTE MODELO NO. A928 CON CD-ROM A 1.8 MB 256 MEMORIA RAM, PANTALLA DE CRISTAL LIQUIDA NO. DE SERIE : GAZP21710065,CON UNA UNIDAD DE MEMORIA EXTERNA DE 3.5 MCA. MACALLY CON NO. DE SERIE: 011131361	\$ 14,950.00
	COMPUTADORA HACER MOD. 031104 TRAVELMATE 240 INTEL CELERON 1.7 EN ROM, CON UNIDAD DE DD ROM Y 3.5 S/N LXT3005246345011413M000	\$ 17,500.00
	COMPUTADORA LAP TOP TOSHIBA MOD SATELLITE A40-SP151 PM 2.8 BTZ. 40 GB DD 512 ROM Y DVD S/N 74036303H	\$ 24,950.00
	PROCESADOR INTEL INSIDE CELERON 2.46 HZ 216 RAM 40 GB DISCO DURO TARJETA FOX S/N.	\$ 7,600.01
	REGULADRO SOLA NO BREAK 200VA 121	\$ 1,879.99
	REGULADRO SOLA NO BREAK 200VA 222	\$ 1,880.00
	REGULADRO SOLA NO BREAK 200VA 224	\$ 1,880.00
	IMPRESORA MARCA HP COLOR MOD. LASERJET 2550L S/N (S) CNGF617134	\$ 8,950.00
	IMPRESORA MARCA HP DESKJET MOD. 5650 INYECCION DE TINTA A COLOR S/N MY4694N1D5	\$ 2,150.00
	IMPRESORA MARCA HP DESKJET MOD. 5650 INYECCION DE TINTA A COLOR S/N MY4694P36S	\$ 2,150.00
	PROCESADOR HP 220 PIV DISCO DURO DE 40 GB, 256 RAM, CON UNIDAD DE CD ROM S/N MX042203L7	\$ 11,675.00
	1 MOUSSE	\$ 135.01
	UNA IMPRESORA HP DESKJET F4280 VIVERA HP INKS S/N CN940570GR	\$ 1,900.00
	LAPTOP HP 420 SN: CNU0395CV7	\$ 2,000.00
GET/CRI/CONTA/0040	IMPRESORA MARCA: HPMODELO: DESKJET 3050 SERIE: CN08D1N44Q	\$ 9,000.00

**SECTOR PARAESTATAL**

<b>Relación de Bienes Muebles que Componen el Patrimonio</b> <b>Cuenta Pública 2016</b> <b>(Pesos)</b> <b>Ente Público: CENTRO DE REHABILITACION INTEGRAL Y ESCUELA EN TERAPIA FISICA Y REHABILITACION</b>		
Código	Descripción del Bien Mueble	Valor en libros
GET/CRI/T.SOCIAL/0035	IMPRESORA MULTIFUNCIONAL EPSON WORKFORCE MARCA EPSON, MODELO C451E, SERIE. NXGY000214.	\$ 2,888.40
GET/CRI/CONTA/0042	IMPRESORA MULTIFUNCIONAL EPSON WORKFORCE MARCA EPSON, MODELO C451E, SERIE. NXGY000789	\$ 2,888.40
GET/CRI/ADMON/0051	IMPRESORA MULTIFUNCIONAL EPSON WORKFORCE MARCA EPSON, MODELO C451E, SERIE. NXGY000243	\$ 2,888.40
GET/CRI/C.M.A/0021	IMPRESORA MULTIFUNCIONAL MARCA EPSON, MODELO WORKFORCE C451E, SERIE. NXGY000784	\$ 2,888.40
GET/CRI/COR.TEC./0055	C.P.U. HP, MOD. PRESARIO 100-103LA, SERIE 4CI40109FZ	\$ 8,446.71
GET/CRI/COR.TEC./0056	MONITOR DE 20 PULGADAS MARCA HP, MODELO.HP-LV2011. SERIE. CNC340JP9	
GET/CRI/COR.TEC./0057	TECLADO SIN MARCA, MODELO BCYSTOACP4QFIG, SERIE.697737-161	
GET/CRI/COR.TEC./0058	MAUSE MARCA HP. MODELO.CT:FCYRV0AHDSNLYS SERIE. 697738-001	
GET/CRI/C.M.A/0033	C.P.U. MODELO HP, MODELO PRESARIO 100-103LA SERIE.4CI40109CK	\$ 8,446.71
GET/CRI/C.M.A/0034	MONITOR DE 20 PULGADAS MODELO HP, MODELO HP-LV2011 SERIE.CNC340PHV2	
GET/CRI/C.M.A/0035	TECLADO MARCA HP , MODELO SK.2085 BCYSTOACP4QDT7, SERIE.697737-161	
GET/CRI/C.M.A/0036	MAUSE MARCA HP, MODELO. MODGUO CT:FCYRV0 AHDSNLXL. SERIE. 697738-001	
GET/CRI/CONTA./0043	C.P.U. MARCA HP, MODELO. PRESARIO 100-103LA. SERIE. 4CI40108NN	\$ 8,446.71
GET/CRI/CONTA./0044	MONITOR DE 20 PULGADAS MARCA.HP, MODELO. HP-LV2011. SERIE. CNC340PJQC	
GET/CRI/CONTA./0045	TECLADO MARCA. HP MODELO. SK-2085 BCYSTOACP4QFIG. SERIE.697737-161.	
GET/CRI/CONTA./0046	MAUSE MARCA. HP, MODELO. MODGUO CT:FCYRV0AHDSNLYS. SERIE.697738-001	
GET/CRI/A.D.G./20	C.P.U MARCA COMPAQ HP. MODELO.100-103LA SERIE. 4CI40109BZ	\$ 8,446.73
GET/CRI/A.D.G./21	MONITOR DE 20 PULGADAS MARCA HP, MODELO.HP-LV2011. SERIE. CNC340PHSD	
GET/CRI/A.D.G./22	TECLADO MARCA: HP MODELO.SK- 2065 SERIE. 697737-161	
GET/CRI/A.D.G./23	MAUSE MARCA HP, MODELO.MODGUO SERIE.697738-001	
GET/CRI/CAJA/0016	MINIPRINTER MARCA. EPSON. MODELO:TM-T2011 SERIE S/N	\$ 3,285.12
GET/CRI/COR.TEC./0060	LAP TOP LENOVO MARCA. LENOVO. MODELO: 20239. SERIE. CB26307045. DE COLOR NEGRO	\$ 5,114.00
GET/CRI/COR.TEC./0061	TERMINAL XPASS EM4100 (125KHZ) MARCA. XPASS. MODELO. EM4100. COLOR BLANCO	\$ 11,020.00

Relación de Bienes Muebles que Componen el Patrimonio		
Cuenta Pública 2016		
(Pesos)		
Ente Público: <u>CENTRO DE REHABILITACION INTEGRAL Y ESCUELA EN TERAPIA FISICA Y REHABILITACION</u>		
Código	Descripción del Bien Mueble	Valor en libros
GET/CRI/COR.TEC./0084	LAP TOP HP 14-R018LA 14"CI3 W 8SL MARCA HP. MODELO.14-R018LA SERIE.CND4206XW0 DE COLOR BLANCO	\$ 9,660.00
GET/CRI/C.ESCOLAR/0280	LAP TOP HP 14-R018LA 14"CI3 W 8SL MARCA HP. MODELO.14-R018LA SERIE.CND4206X1N	\$ 9,660.00
GET/CRI/OFI.ENSE./0088	LAP TOP HP 14-R018LA 14"CI3 W 8SL MARCA HP. MODELO.14-R018LA SERIE.CND4207B7C	\$ 9,660.00
GET/CRI/C.ESCOLAR/0281	IMPRESORA MULTIFUNIONAL L555 FAZ W ADF PRNT MARCA: EPSON MODELO. L555 FAZ W ADF PRNT SERIE.S4VY099417	\$ 4,350.00
GET/CRI/COR.TEC./0085	IMPRESORA MULTIFUNIONAL L555 FAZ W ADF PRNT MARCA: EPSON MODELO. L555 FAZ W ADF PRNT SERIE.S4VY123390. COLOR NEGRO	\$ 4,350.00
GET/CRI/CONTA./0049, 0050, 0051 Y 0052	49. C.P.U MARCA. HP. MODELO 600G1 SFF CI3 4130128GB SSD 4 GB WIN8 SERIE.MXL4191H5C. DE PLÁSTICO Y METAL COLOR NEGRO	\$ 14,500.00
	50. MONITOR MARCA. HP. MODELO: LV 1911 18.5" LED SERIE.6CM4060PZD. DE PLÁSTICO COLOR NEGRO	
	51. TECLADO MARCA. HP. MODELO: SK-2085 SERIE.BDMHE0CSY6IOD2. DE PLÁSTICO COLOR NEGRO	
	52. MOUSE MARCA. HP. MODELO: MODGUO SERIE.672652-001. DE PLÁSTICO COLOR NEGRO	
GET/CRI/CONTA./0053	IMPRESORA SAMSUNG SL-M2022 MARCA. SAMSUNG. MODELO. SLM2022 SERIE. 06YJ88GF5C00F5	\$ 1,400.00
GET/CRI/CONTA./0047	ACT ASPEL COI V 7.0 USR 99 EMPRESAS MODELO: COI .7.0. SERIE. CKSAC-070004	\$ 4,311.72
GET/CRI/CAJA/0018	MINIPRINTER MODELO: TM-T20 USB	\$ 2,900.00
GET/CRI/E.E.G./0014	IMP. MULTI MONO XEROX PH 3615_DN MARCA: XEROX MODELO: WORK CENTRE 3615. SERIE: A2T138256	\$ 13,660.00
GET/CRI/A.D.G./0019	IMPRESORA SAMSUNG SL-M2022 MARCA. SAMSUNG. MODELO. SLM2022 SERIE. 06YJB8GF5C00FD	\$ 1,400.00
GET/CRI/ADMON/0057	MULTIFUNIONAL L555 FAZ W ADF PRNT SERIE.S4VY103867	\$ 4,350.00
GET/CRI/C.T.A./0051	ADAPTADOR HDMI VGA	\$ 812.00
GET/CRI/COR.TEC./0087	COMPUTADORA DESKTOP HP MARCA: HP PAVILION MODELO: 23-G020IA. SERIE:5CM42108Q1 DE COLOR NEGRO	\$ 10,794.31
GET/CRI/ADMON/0055	RACK METALICO ABIERTO PARA SITE DE DATOS LACES. DE METAL COLOR NEGRO	\$ 6,160.00
GET/CRI/ADMON/0056	EXPANSOR DE RED INALAMBRIKA MARCA: DRAY TEK MODELO: VIGOR 2830 UN-PLUS. SERIE: 1470024164,87	\$ 7,660.00
	POLIZA DR-261 01/10/14 DE CORRECCION DE SALDOS AL MOBILIARIO Y EQUIPO DE OFICINA	-\$ 2,000.00
GET/CRI/ADMON/0070	EQUIPO DE COMPUTO ALTO DESEMPEÑO THERMALTAK V3 BLACK S/VL80001W2Z	\$ 31,000.00
GET/CRI/ADMON/0075	DISCO DURO PORTATIL S/ 9999140928545QR	\$ 2,532.00



SECTOR PARAESTATAL

Relación de Bienes Muebles que Componen el Patrimonio

Cuenta Pública 2016

(Pesos)

Ente Público: CENTRO DE REHABILITACION INTEGRAL Y ESCUELA EN TERAPIA FISICA Y REHABILITACION

Código	Descripción del Bien Mueble	Valor en libros
	5 NO BREAK CYVERPOWER 425 VA 890J 8 SAL	\$ 11,892.32
GET/CRI/C.ESCOLAR/0322 Y 0323	2 PROYECTORES 2700 LUMINES S/ VU9K5101466 Y VU9K5102420	\$ 12,922.04
	5 REGULADORES DE VOLTAJE 1200VA TRIPPLITE	\$ 1,795.00
GET/CRI/RECEPCION/0062, 0063, 0064 Y 0064	EQUIPO DE COMPUTO ETLSF04819SL0, 1528SC50P2U8, 810002182 Y 940399123144	\$ 13,920.00
	REFECTOR LED 30W 3 REFLECTORES	\$ 3,410.40
GET/CRI/BODEGA/0009	FOTOCOPIADORA MARCA: XEROX.MODELO: 214-DC SERIE: F9W-065489. DE FIBRA DE VIDRIO COLOR CREMA .	\$ 20,240.00
GET/CRI/CONTA./0015	COPIADORA MARCA: XEROX WORKCENTRE. MODELO: 4118WC. SERIE: YHT648540. DE PLASTICO COLOR GRIS	\$ 15,000.00
GET/CRI/C.ESCOLAR/0019	FOTOCOPIADORA MULTIFUNCIONAL MARCA: XEROX. MODELO: 5020B. SERIE: SN001140052685. DE PLASTICO COLOR BLANCO.	\$ 22,318.40
GET/CRI/COR.TEC/0059	COPIADORA MARCA: XEROX. MODELO: 3325. SERIE: LA8189927. DE PLASTICO	\$ 8,051.79
GET/CRI/BODEGA/0008	PROYECTOR DE ACETATOS NOM-223-3M. DE PLASTICO COLOR GRIS	\$ 4,300.00
GET/CRI/BODEGA/0078	PANTALLA MOBIBLE MARCA: DA-LITE. DE METAL DE 1.78X1.78 MTS	\$ 3,105.00
GET/CRI/CONTA./0016	RADIOGRABADORA MARCA: SONY.MODELO: CFD-S300. SERIE: S01-1007734-B. DE PLASTICO COLOR GRIS	\$ 1,490.00
GET/CRI/C.ESCOLAR/0059	VIDEO PROYECTOR MARCA: VISIÓN SYSTEMA. MODELO: PRO260. SERIE: S/AC100-240V. DE PLASTICO COLOR GRIS	\$ 17,500.00
GET/CRI/C.ESCOLAR/0055 GET/CRI/C.ESCOLAR/0067	2 VIDEO PROYECTORES 55. MARCA:EPSON. MODELO:H438-A. SERIE: PUMK1200202. DE PLASTICO COLOR NEGRO. 67. MARCA:EPSON. MODELO:H438-A. SERIE: PUMF1X01692. DE PLASTICO COLOR NEGRO.	\$ 15,378.00
GET/CRI/C.ESCOLAR/0063	VIDEO PROYECTOR MARCA:EPSON.MODELO:H438-A. SERIE: PUMF194069L. DE PLASTICO COLOR NEGRO	\$ 7,679.00
GET/CRI/C.ESCOLAR/0071	VIDEO PROYECTOR MARCA:EPSON.MODELO:H438-A. SERIE: PUMF193448L. DE PLASTICO COLOR NEGRO	\$ 7,679.00
GET/CRI/C.ESCOLAR/0057	PANTALLA DE PARED MARCA: APOLLO. MODELO: SKUPO206PA02972. DE PLASTICO COLOR BLANCO DE 1.70X1.70MTS.	\$ 1,257.15
GET/CRI/C.ESCOLAR/0061	PANTALLA DE PARED MARCA: APOLLO. MODELO: SKUPO206PA02972. DE PLASTICO COLOR BLANCO DE 1.70X1.70MTS.	\$ 1,257.15
GET/CRI/C.ESCOLAR/0065	PANTALLA DE PARED MARCA: APOLLO. MODELO: SKUPO206PA02957. DE PLASTICO COLOR BLANCO DE 1.70X1.70MTS.	\$ 1,257.15
GET/CRI/C.ESCOLAR/0069	PANTALLA DE PARED MARCA: APOLLO. MODELO: SKUPO206PA02957. DE PLASTICO COLOR BLANCO DE 1.70X1.70MTS.	\$ 1,257.15
GET/CRI/COR.TEC./0027	EQUIPO DE SONIDO MARCA: KAISER. MODELO: MSA8915RC. DE PLASTICO COLOR NEGRO.	\$ 2,487.00

**Relación de Bienes Muebles que Componen el Patrimonio**

Cuenta Pública 2016

(Pesos)

Ente Público: **CENTRO DE REHABILITACION INTEGRAL Y ESCUELA EN TERAPIA FISICA Y REHABILITACION**

Código	Descripción del Bien Mueble	Valor en libros
GET/CRI/COR.TEC./0039	BOCINA MARCA: KAISER. MODELO: JSB127. DE PLASTICO COLOR NEGRO.	\$ 4,043.32
GET/CRI/ADMON/0058 AL 0065	SISTEMA DE CAMARAS 8 CAMARAS DE GRABACIÓN CONTINUA DE 30 DIAS	\$ 36,000.00
GET/CRI/COR.TEC./0028 GET/CRI/COR.TEC./0029 GET/CRI/COR.TEC./0041	2 TRIPIE Y 1 SOPORTE PARA MICROFONO 28. TRIPIE MARCA: MITZU. MODELO: TRI 1001. DE METAL COLOR NEGRO. 29. TRIPIE MARCA: MITZU. MODELO: TRI 1001. DE METAL COLOR NEGRO. 41.SOPORTE PARA MICROFONO MARCA: KAPTON. MODELO: KST-108. DE METAL COLOR NEGRO.	\$ 6,270.82
GET/CRI/COR.TEC./0144	VIDEO PROYECTOR MARCA: EPSON. MODELO: H438A SERIE: N/S PUMK2601545. DE PLÁSTICO SOLOR NEGRO	\$ 7,299.01
	VIDEOPROY. INFOCUS MOD. 240, 1300 LUMENES	\$ 30,425.00
	VIDEOPROYECTOR MCA. VISSION SYSTEMS MOD PRO260 DE 1500 LUMENES, SVGA MALETA Y PROYECCION TRASERA Y DELANTERA S/N W409DMAT00336	\$ 17,500.00
	D.V.D. MCA DAEWOO,CON LECTOR DE MP3,VCD Y CONTROL REMOTO MOD. DVG-8400M S/N 401BG00895	\$ 1,450.01
	D.V.D. MCA DAEWOO,CON LECTOR DE MP3,VCD Y CONTROL REMOTO MOD. DVG-8400M S/N 401AG00422	\$ 1,450.00
	VIDEOCASSETERA MCA.SAMSUNG DE CUATRO CABEZAS CON CONTROL REMOTO MOD. SV-K80UM S/N GVBWB00261F	\$ 1,250.00
	TELEVISOR MARCA SONY , MOD FD TRINITRON WEGA CON PANTALLA PLANA DE 29" S/N S01-4000274-3	\$ 6,250.00
	TELEVISOR MARCA SONY , MOD FD TRINITRON WEGA CON PANTALLA PLANA DE 29" S/N S01-4003272-4	\$ 6,250.00
	TELEVISOR MARCA SONY , MOD FD TRINITRON WEGA CON PANTALLA PLANA DE 29" S/N S01-4000267-5	\$ 6,250.00
	D.V.D. MCA DAEWOO , CON LECTOR DE MP3, VCD Y CONTROL REMOTO MOD. DVG-8400M S/N 403EG06382	\$ 1,450.00
	VIDEOCASSETERA MCA. SAMSUNG DE CUATRO CABEZAS CON CONTROL REMOTO MOD. SV-K80UM S/N GVBXG02245	\$ 1,243.10
	RADIOGRABADORA MARCA SONY	\$ 1,490.00
	VIDEOPROYECTOR MCA.	\$ 37,000.00
	1 PROYECTOR SONY 3LCD, MOD VPL-ES5, NO DE SERIE 7056585 836.	\$ 11,000.00
	CAMARA DIGITAL	\$ 2,990.00
GET/CRI/COR.TEC./0145	VIDEO PROYECTOR MARCA: EPSON, MODELO H553A SERIE TUWK4401446. DE PLÁSTICO COLOR BLANCO	\$ 9,160.08
GET/CRI/C.T.A./052	PANTALLA 32 LED. MARCA: VIAT, MODELO: M3221-BY. SERIE LTF7PVJQ4001632	\$ 5,113.99
GET/CRI/CONTA./054	COMPUTADORA LAPTOP VIDEO PROYECTOR MARCA EPSON S17 MOD-POWERLITE S17 S/U3CK4900937	\$ 6,799.60

SECTOR PARAESTATAL

Relación de Bienes Muebles que Componen el Patrimonio		
Cuenta Pública 2016		
(Pesos)		
Ente Público: <u>CENTRO DE REHABILITACION INTEGRAL Y ESCUELA EN TERAPIA FISICA Y REHABILITACION</u>		
Código	Descripción del Bien Mueble	Valor en libros
GET/CRI/CONTA/0055	COMPUTADORA LAPTOP HP MOD-HP PROTECTSMART S/5CD4474J45	\$ 10,999.00
	MONITOR SAMSUNG 21.5" MONITOR LT22C350ND/ZX	\$ 3,250.00
	CPU DELL, MONITOR DELL CPU DELL SERIE:SVGF282, MONITOR DELL SERIE: MX0YK37H7444657S3435	\$ 27,000.00
GET/CRI/OFI. EST/0034	DOS CPU DELL, DOS MONITOR DELL, MULTIFUNCIONAL EPSON, MULTIFUNCIONAL XEROX VJDY019129	\$ 75,360.27
GET/CRI/ADMON./0052	SILLA DE METAL COLOR NEGRO Y FORRO DE PLIANA COLOR VINO	\$ 349.99
GET/CRI/ADMON/0053	SILLA DE METAL COLOR NEGRO Y FORRO DE PLIANA COLOR VINO	\$ 349.99
GET/CRI/DIR.GRAL./0003	TELEFONO MARCA: KINGTEL. MODELO: KT4126TS. SERIE: T926234538 DE PLASTICO COLOR AZUL MARINO	\$ 599.00
GET/CRI/DIR.GRAL./0012	CONJUNTO EJECUTIVO MARCA: GEBESA. MODELO: BASIC DE MADERA. INCLUYE: MUEBLE DE DOS CAJONES Y UN COMPARTIMENTO, UN ESCRITORIO. COLOR BORDEAUX CON NEGRO 1.83X2.30.	\$ 15,320.87
GET/CRI/DIR.GRAL./0013	MESA REDONDA MODELO: MILLENUM. DE MADERA COLOR BORDEAUX -NEGRO	
GET/CRI/DIR.GRAL./0014	SILLON SEMIEJECUTIVO MARCA: GEBESA. ESTRUCTURA DE METAL FORRADO EN PLIANA COLOR NEGRO	
GET/CRI/DIR.GRAL./0015	SILLON DE VISITA MARCA: GEBESA. MODELO: CONFORT. ESTRUCTURA DE METAL FORRADO EN PLIANA COLOR NEGRO	
GET/CRI/DIR.GRAL./0016	SILLON DE VISITA MARCA: GEBESA. MODELO: CONFORT. ESTRUCTURA DE METAL FORRADO EN PLIANA COLOR NEGRO	
GET/CRI/A.D.G./0002	SILLON SEMIEJECUTIVO MARCA: GEBESA. ESTRUCTURA DE METAL FORRADO EN PLIANA COLOR NEGRO	
GET/CRI/A.D.G./0005	MUEBLE (LIBRERO) MARCA: PRINTAFORM. DE MADERA. COLOR NATURAL CON 2 DIVISIONES Y DOS PUERTAS.	\$ 523.48
GET/CRI/A.D.G./0008	ENFRIADOR -CALENTADOR DE AGUA MARCA: PURES.A. MODELO: HCR-320. SERIE: 340,89.1,3. DE PLASTICO Y METAL COLOR BEIGE.	\$ 2,850.00
GET/CRI/ADMON/0021	MUEBLE P/TELEVISIÓN DE MADERA COLOR CAFÉ CON DOS PUERTAS Y DOS ENTREPAÑOS	\$ 4,100.00
GET/CRI/ADMON/0031	ARCHIVERO MODELO: ECO-NOVA. DE METAL CON TRES GAVETAS DE COLOR GRIS	\$ 1,431.73
GET/CRI/ADMON/0016	SILLON DE PLASTICO Y METAL DE COLOR VINO CON LLANTAS Y CODERAS	\$ 1,839.65
GET/CRI/ADMON/0026	LIBRERO NOVOPAN Y MADERA CON 2 ENTREPAÑOS COLOR CAFÉ	\$ 1,215.61
GET/CRI/ADMON/0007	SILLA DE 3 ASIENTOS DE PLASTICO Y METAL. FORRO TELA COLOR AZUL	\$ 1,100.00
GET/CRI/ADMON/0008	SILLA DE 3 ASIENTOS DE PLASTICO Y METAL. FORRO TELA COLOR AZUL	\$ 1,100.00
GET/CRI/ADMON/0009	SILLA DE 3 ASIENTOS DE PLASTICO Y METAL. FORRO TELA COLOR AZUL	\$ 1,100.00

<b>Relación de Bienes Muebles que Componen el Patrimonio</b>		
<b>Cuenta Pública 2016</b>		
<b>(Pesos)</b>		
<b>Ente Público: CENTRO DE REHABILITACION INTEGRAL Y ESCUELA EN TERAPIA FISICA Y REHABILITACION</b>		
<b>Código</b>	<b>Descripción del Bien Mueble</b>	<b>Valor en libros</b>
GET/CRI/ADMON/0024	TELEFONO MARCA: PANASONIC. DE PLASTICO COLOR BLANCO	\$ 799.00
GET/CRI/CONTA./0004	REPISA DE MADERA COLOR CAFÉ DE 1.34 MTS X .29 CM DE ANCHO	\$ 340.00
GET/CRI/CONTA./0005	REPISA DE MADERA COLOR CAFÉ DE 1.34 MTS X .29 CM DE ANCHO	\$ 340.00
GET/CRI/CONTA./0006	REPISA DE MADERA COLOR CAFÉ. DE 1.85 MTS X 0.30 CMS	\$ 575.00
GET/CRI/CONTA./0038	REPISA DE MADERA COLOR CAFÉ. DE 1.85 MTS X 0.30 CMS	\$ 575.00
GET/CRI/CONTA./0009	ESCRITORIO PARA COMPUTADORA MARCA: PRINTAFORM.DE NOVOPAN COLOR CAFÉ	\$ 561.74
GET/CRI/CONTA./0037	SUMADORA MARCA: SHARP. MODELO: EI-180IP III. SERIE: 5D141081. ELECTRICA DE FIBRA DE VIDRIO COLOR BEIGE	\$ 555.45
GET/CRI/CONTA./0039	ARCHIVERO MODELO: ECO-NOVA. DE METAL CON TRES GAVETAS DE COLOR GRIS	\$ 1,431.73
GET/CRI/CONTA./0002	SILLON EJECUTIVO RESPALDO BAJO, CON CODERAS, FORRADO EN PIANA COLOR VINO	\$ 1,839.65
GET/CRI/CONTA./0001	SILLA EJECUTIVA RESPALDO, CODERAS DE PLASTICO, EN FORRADO EN PIANA COLOR NEGRO	\$ 950.00
GET/CRI/CONTA./0011	SUMADORA MARCA: SHARP. MODELO: EL 180IP. SERIE: 20066349X. ELECTRICA DE FIBRA DE VIDRIO COLOR GRIS	\$ 415.00
GET/CRI/CAJA/0005	REPISA DE MADERA COLOR CAFÉ DE .34X.38CM	\$ 172.50
GET/CRI/CAJA/0006	MESA P/COMPUTADORA MARCA: PRINTAFORM. DE MADERA COLOR CAFÉ	\$ 965.08
GET/CRI/CAJA/0007	DETECTOR DE BILLETES MODELO: NES-DP2007. DE PLASTICO COLOR NEGRO	\$ 295.00
GET/CRI/CAJA/0002	SILLA ERGONOMICA TIPO CAJERO DE PLASTICO Y METAL DE COLOR NEGRO CON RUEDAS	\$ 1,159.99
GET/CRI/OF.ESTADIS/0009	ARCHIVERO DE MADERA. CON 3 CAJONES COLOR CAFÉ	\$ 2,130.44
GET/CRI/OF.ESTADIS/0004	MESA PARA COMPUTADORA MARCA: PRINTAFORM. DE MADERA COLOR NATURAL	\$ 561.74
GET/CRI/OF.ESTADIS/0010	ARCHIVERO MODELO: ECO-NOVA. DE METAL CON TRES GAVETAS DE COLOR GRIS	\$ 1,431.73
GET/CRI/OF.ESTADIS/0006	MESA PARA COMPUTADORA MARCA: PRINTAFORM. DE MADERA COLOR CAFÉ	\$ 972.00
GET/CRI/OF.ESTADIS/0002	SILLA EJECUTIVA FORRADO EN PIANA COLOR NEGRO CON CODERAS	\$ 950.00
GET/CRI/OF.ESTADIS/0011	ARCHIVERO DE METAL COLOR GRIS CON 2 CAJONES	\$ 1,215.62
GET/CRI/OF.ESTADIS/0007	CAMARA FOTOGRAFICA DIGITAL MARCA: SONY. MODELO: DSC-W510. SERIE: 5358322. DE PLASTICO COLOR GRIS DE 12.1 MEGA PIXELES	\$ 1,899.00

SECTOR PARAESTATAL

Relación de Bienes Muebles que Componen el Patrimonio		
Cuenta Pública 2016		
(Pesos)		
Ente Público: <u>CENTRO DE REHABILITACION INTEGRAL Y ESCUELA EN TERAPIA FISICA Y REHABILITACION</u>		
Código	Descripción del Bien Mueble	Valor en libros
GET/CRIT/SOCIAL/0010	MESA PARA COMPUTADORA MARCA: PRINTAFORM. DE MADERA COLOR NATURAL	\$ 561.74
GET/CRIT/SOCIAL/0011	LIBRERO MODELO: MILENIUM. DE NOVOPAN. CON 5 NIVELES .85X1.91 MTS.	\$ 1,576.94
GET/CRIT/PSIC./0008	MUEBLE (ARCHIVERO) DE NOVOPAN CON 2 ENTREPAÑOS COLOR CAFÉ. DE .25X120CMTS	\$ 1,215.61
GET/CRIT/OFTAL/0001	SILLA DE PLASTICO Y METAL COLOR NEGRO CON RUEDAS	\$ 394.95
GET/CRIT/RECEP./0015	MESA PARA COMPUTADORA MARCA: PRINTAFORM. DE MADERA. COLOR MIEL.	\$ 556.52
GET/CRIT/RECEP./0020	PIZARRON (ROTAFOLIO) DE ACRILICO COLOR BLANCO DE .60 X.90 CON MARCO DE ALUMINIO.	\$ 943.00
GET/CRIT/RECEP./0029	ARCHIVERO DE METAL COLOR GRIS CON 2 CAJONES	\$ 1,215.62
GET/CRIT/RECEP./0013	PERCHERO DE METAL COLOR GRIS	\$ 460.00
GET/CRIT/RECEP./0034	MAQUINA DE ESCRIBIR MARCA: BROTHER. MODELO: GX-6750. SERIE: U52361A2K663574. ELECTRICA DE FIBRA DE VIDRIO COLOR GRIS	\$ 1,799.00
GET/CRIT/RECEP./0035	MAQUINA DE ESCRIBIR MARCA: BROTHER. MODELO: GX-6750. SERIE: U52361A2K663872. ELECTRICA DE FIBRA DE VIDRIO COLOR GRIS	\$ 1,799.00
GET/CRIT/RECEP./0009	SILLA ERGONOMICA DE PLASTICO Y METAL COLOR NEGRO CON RUEDAS	\$ 1,159.99
GET/CRIT/RECEP./0010	SILLA ERGONOMICA DE PLASTICO Y METAL COLOR NEGRO CON RUEDAS	\$ 1,159.99
GET/CRIT/RECEP./0011	SILLA ERGONOMICA DE PLASTICO Y METAL COLOR NEGRO CON RUEDAS	\$ 1,159.99
GET/CRIT/E.E.G/0006	ARCHIVERO DE METAL. COLOR GRIS CON 2 CAJONES.	\$ 1,511.30
GET/CRIT/E.E.G/0001	SILLA SECRETARIAL DE PLASTICO CON FORRO DE TELA COLOR NEGRO	\$ 394.95
GET/CRIT/E.M.G/0004	PERCHERO DE METAL COLOR GRIS	\$ 460.00
GET/CRIT/COR.TEC./0020	ESCRITORIO EJECUTIVO MARCA: RIVIERA. DE MADERA CON TRES CAJONES	\$ 2,021.74
GET/CRIT/COR.TEC./0024	ARCHIVERO MARCA: GEBESA. MODELO: ECO-NOVA. DE METAL CON 3 CAJONES. COLOR GRIS	\$ 1,431.73
GET/CRIT/COR.TEC./0025	ARCHIVERO MARCA: GEBESA. MODELO: ECO-NOVA. DE METAL CON 3 CAJONES. COLOR GRIS	\$ 1,431.73
GET/CRIT/COR.TEC./0009	SILLA METAL COLOR NEGRO Y FORRO COLOR VINO	\$ 349.99
GET/CRIT/COR.TEC./0010	SILLA METAL COLOR NEGRO Y FORRO COLOR VINO	\$ 349.99
GET/CRIT/COR.TEC./0011	SILLA FORRO PLIANA CON CODERAS COLOR NEGRO CON RUEDAS DE PLASTICO Y METAL	\$ 950.00
GET/CRIT/COR.TEC./0016	MUEBLE DE MADERA COLOR CAFÉ CON 3 DIVISIONES.	\$ 1,215.61

**Relación de Bienes Muebles que Componen el Patrimonio**

**Cuenta Pública 2016**

**(Pesos)**

**Ente Público: CENTRO DE REHABILITACION INTEGRAL Y ESCUELA EN TERAPIA FISICA Y REHABILITACION**

Código	Descripción del Bien Mueble	Valor en libros
GET/CRI/COR.TEC./0022	ARCHIVERO MARCA: GEBESA. DE METAL CON 4 CAJONES COLOR GRIS	\$ 1,996.98
GET/CRI/COR.TEC./0023	ARCHIVERO MARCA: GEBESA. DE METAL CON 4 CAJONES COLOR GRIS	\$ 1,996.98
GET/CRI/COR.TEC./0019	CAMARA FOTOGRAFICA DIGITAL MARCA: SONY. MODELO: DSCW610. SERIE: 5334711. DE PLASTICO COLOR GRIS DE 12.1 MEGA PIXELES	\$ 1,499.00
GET/CRI/MECANO/0015	COLCHONETA DE VINIL COLOR AZUL	\$ 1,885.02
GET/CRI/MECANO/0016	COLCHONETA DE VINIL COLOR AZUL	\$ 1,885.02
GET/CRI/MECANO/0017	COLCHONETA DE VINIL COLOR AZUL	\$ 1,885.02
GET/CRI/MECANO/0018	COLCHONETA DE VINIL COLOR AZUL	\$ 900.36
GET/CRI/MECANO/0019	COLCHONETA DE VINIL COLOR AZUL	\$ 900.36
GET/CRI/MECANO/0038	BASE DE COLCHONETA DE MADERA COLOR NATURAL	\$ 2,300.00
GET/CRI/MECANO/0039	BASE DE COLCHONETA DE MADERA COLOR NATURAL	\$ 2,070.00
GET/CRI/MECANO/0001	SILLA DE METAL. CON FORRO DE VINIL COLOR NEGRO	\$ 213.40
GET/CRI/MECANO/0002	SILLA DE METAL. CON FORRO DE VINIL COLOR NEGRO	\$ 213.40
GET/CRI/MECANO/0003	SILLA DE ALUMINIO. CON FORRO DE VINIL COLOR NEGRO	\$ 213.40
GET/CRI/ELEC/0007-C1	COLCHONETA DE VINIL COLOR CAFÉ	\$ 913.05
GET/CRI/ELEC/0013-C2	COLCHONETA DE VINIL COLOR CAFÉ	\$ 913.05
GET/CRI/ELEC/0003-C1 GET/CRI/ELEC/0020-C3	MESA DE TRATAMIENTO COLCHONETA MARCA: REQUENA. DE MADERA COLOR NATURAL. Y COLCHONETA DE VINIL COLOR CAFÉ	\$ 4,752.37
GET/CRI/ELEC/0010-C2 GET/CRI/ELEC/0042-C4	MESA DE TRATAMIENTO COLCHONETA MARCA: REQUENA. DE MADERA COLOR NATURAL. Y COLCHONETA DE VINIL COLOR CAFÉ	\$ 4,752.37
GET/CRI/ELEC/0016-C3 GET/CRI/ELEC/0045-C5	MESA DE TRATAMIENTO COLCHONETA MARCA: REQUENA. DE MADERA COLOR NATURAL. Y COLCHONETA DE VINIL COLOR CAFÉ	\$ 4,752.37
GET/CRI/ELEC/0039-C4 GET/CRI/ELEC/0058-C6	MESA DE TRATAMIENTO COLCHONETA MARCA: REQUENA. DE MADERA COLOR NATURAL. Y COLCHONETA DE VINIL COLOR CAFÉ	\$ 4,752.37
GET/CRI/ELEC/0044-C5	MESA DE TRATAMIENTO MARCA: REQUENA. DE MADERA COLOR NATURAL	\$ 2,300.00
GET/CRI/ELEC/0052-C6	MESA DE TRATAMIENTO MARCA: REQUENA. DE MADERA COLOR NATURAL	\$ 2,300.00

SECTOR PARAESTATAL

Relación de Bienes Muebles que Componen el Patrimonio		
Cuenta Pública 2016		
(Pesos)		
Ente Público: <u>CENTRO DE REHABILITACION INTEGRAL Y ESCUELA EN TERAPIA FISICA Y REHABILITACION</u>		
Código	Descripción del Bien Mueble	Valor en libros
GET/CRI/ELEC/0059-C7	MESA DE TRATAMIENTO MARCA: REQUENA. DE MADERA COLOR NATURAL	\$ 2,300.00
GET/CRI/ELEC/0069-C8	MESA DE TRATAMIENTO MARCA: REQUENA. DE MADERA COLOR NATURAL	\$ 2,300.00
GET/CRI/ELEC/0073-C9	MESA DE TRATAMIENTO MARCA: REQUENA. DE MADERA COLOR NATURAL	\$ 2,070.00
GET/CRI/ELEC/0026	SILLON EJECUTIVO DE PLASTICO Y METAL. CON FORRO EN PIANA COLOR VINO. Y LLANTAS	\$ 1,839.66
GET/CRI/ELEC/0002-C1	MESA CON BASE DE MADERA DE COLOR GRIS CON BASE DE MADERA COLOR CAFÉ	\$ 862.50
GET/CRI/ELEC/0009-C2	MESA CON BASE DE MADERA DE COLOR GRIS CON BASE DE MADERA COLOR CAFÉ	\$ 862.50
GET/CRI/ELEC/0015-C3	MESA CON BASE DE MADERA DE COLOR GRIS CON BASE DE MADERA COLOR CAFÉ	\$ 862.50
GET/CRI/ELEC/0048	MESA CON BASE DE MADERA DE COLOR GRIS CON BASE DE MADERA COLOR CAFÉ	\$ 862.50
GET/CRI/ELEC/0053-C6	MESA CON BASE DE MADERA DE COLOR GRIS CON BASE DE MADERA COLOR CAFÉ	\$ 862.50
GET/CRI/ELEC/0021	LOCKER DE METAL COLOR GRIS CON 4 DIVISIONES	\$ 1,044.90
GET/CRI/ELEC/0022	LOCKER DE METAL COLOR GRIS CON 4 DIVISIONES	\$ 1,044.90
GET/CRI/HIDRO/0026	MUEBLE DE MADERA CON 5 DIVISIONES COLOR NOGAL	\$ 1,100.00
GET/CRI/HIDRO/0022	MESA P/COMPUTADORA MARCA: PRINTAFORM. DE MADERA. COLOR NATURAL	\$ 561.74
GET/CRI/HIDRO/0023	BIOMBO DE MADERA DE 4 HOJAS COLOR NATURAL	\$ 1,840.00
GET/CRI/HIDRO/0024	BIOMBO DE MADERA DE 4 HOJAS COLOR CAFÉ	\$ 1,840.00
GET/CRI/HIDRO/0001	SILLA DE METAL CON FORRO DE VINIL COLOR NEGRO	\$ 213.40
GET/CRI/HIDRO/0009	PERCHERO DE ALUMINIO. TUBULAR COLOR GRIS	\$ 460.00
GET/CRI/HIDRO/0025	LOCKER DE METAL COLOR GRIS CON 4 DIVISIONES	\$ 1,044.90
GET/CRI/C.T.A./0010	ARCHIVERO MARCA: PRINTAFORM. DE METAL CON 2 CAJONES.	\$ 1,511.30
GET/CRI/C.T.A./0037	ESCRITORIO METAL Y MADERA. CON UN CAJON DE COLOR GRIS	\$ 1,511.30
GET/CRI/C.T.A./0038	ESCRITORIO METAL Y MADERA. CON UN CAJON DE COLOR GRIS	\$ 889.57
GET/CRI/C.T.A./0040	MESA P/COMPUTADORA MARCA: PRINTAFORM. DE MADERA. COLOR NATURAL	\$ 561.74
GET/CRI/C.T.A./0001	SILLA DE ALUMINIO CON FORRO VINIL COLOR NEGRO	\$ 213.40
GET/CRI/C.T.A./0002	SILLA DE ALUMINIO CON FORRO VINIL COLOR NEGRO	\$ 213.40

<b>Relación de Bienes Muebles que Componen el Patrimonio</b>		
<b>Cuenta Pública 2016</b>		
<b>(Pesos)</b>		
<b>Ente Público: CENTRO DE REHABILITACION INTEGRAL Y ESCUELA EN TERAPIA FISICA Y REHABILITACION</b>		
Código	Descripción del Bien Mueble	Valor en libros
GET/CR/C.T.A./0003	SILLA DE ALUMINIO CON FORRO VINIL COLOR NEGRO	\$ 213.40
GET/CR/C.T.A./0009	PERCHERO DE ALUMINIO. TUBULAR COLOR GRIS	\$ 460.00
GET/CR/C.T.A./0041	LOCKER DE METAL CON 4 DIVISIONES DE COLOR GRIS	\$ 1,044.90
GET/CR/T.LENG/0067	MESA CON BASE DE COLOR BLANCO Y PATAS DE COLORES	\$ 79.13
GET/CR/T.LENG/0068	MESA CON BASE DE COLOR BLANCO Y PATAS DE COLORES	\$ 79.13
GET/CR/T.LENG/0014	SILLA P/PREESCOLAR MARCA: PRINTAFORM. MODELO: DSJ-01. DE METAL Y TRIPLAY COLOR NATURAL.	\$ 104.35
GET/CR/T.LENG/0015	SILLA P/PREESCOLAR MARCA: PRINTAFORM. MODELO: DSJ-01. DE METAL Y TRIPLAY COLOR NATURAL.	\$ 104.35
GET/CR/T.LENG/0016	SILLA P/PREESCOLAR MARCA: PRINTAFORM. MODELO: DSJ-01. DE METAL Y TRIPLAY COLOR NATURAL.	\$ 104.35
GET/CR/T.LENG/0017	SILLA P/PREESCOLAR MARCA: PRINTAFORM. MODELO: DSJ-01. DE METAL Y TRIPLAY COLOR NATURAL.	\$ 104.35
GET/CR/T.LENG/0018	SILLA P/PREESCOLAR MARCA: PRINTAFORM. MODELO: DSJ-01. DE METAL Y TRIPLAY COLOR NATURAL.	\$ 104.35
GET/CR/T.LENG/0019	SILLA P/PREESCOLAR MARCA: PRINTAFORM. MODELO: DSJ-01. DE METAL Y TRIPLAY COLOR NATURAL.	\$ 104.35
GET/CR/T.LENG/0020	SILLA P/PREESCOLAR MARCA: PRINTAFORM. MODELO: DSJ-01. DE METAL Y TRIPLAY COLOR NATURAL.	\$ 104.35
GET/CR/T.LENG/0021	SILLA P/PREESCOLAR MARCA: PRINTAFORM. MODELO: DSJ-01. DE METAL Y TRIPLAY COLOR NATURAL.	\$ 104.35
GET/CR/T.LENG/0022	SILLA P/PREESCOLAR MARCA: PRINTAFORM. MODELO: DSJ-01. DE METAL Y TRIPLAY COLOR NATURAL.	\$ 104.35
GET/CR/T.LENG/0023	SILLA P/PREESCOLAR MARCA: PRINTAFORM. MODELO: DSJ-01. DE METAL Y TRIPLAY COLOR NATURAL.	\$ 104.35
GET/CR/T.LENG/0024	SILLA P/PREESCOLAR MARCA: PRINTAFORM. MODELO: DSJ-01. DE METAL Y TRIPLAY COLOR NATURAL.	\$ 104.35
GET/CR/T.LENG/0025	SILLA P/PREESCOLAR MARCA: PRINTAFORM. MODELO: DSJ-01. DE METAL Y TRIPLAY COLOR NATURAL.	\$ 104.35
GET/CR/T.LENG/0026	SILLA P/PREESCOLAR MARCA: PRINTAFORM. MODELO: DSJ-01. DE METAL Y TRIPLAY COLOR NATURAL.	\$ 104.35
GET/CR/T.LENG/0027	SILLA P/PREESCOLAR MARCA: PRINTAFORM. MODELO: DSJ-01. DE METAL Y TRIPLAY COLOR NATURAL.	\$ 104.35
GET/CR/T.LENG/0028	SILLA P/PREESCOLAR MARCA: PRINTAFORM. MODELO: DSJ-01. DE METAL Y TRIPLAY COLOR NATURAL.	\$ 104.35
GET/CR/T.LENG/0029	SILLA P/PREESCOLAR MARCA: PRINTAFORM. MODELO: DSJ-01. DE METAL Y TRIPLAY COLOR NATURAL.	\$ 104.35
GET/CR/T.LENG/0030	SILLA P/PREESCOLAR MARCA: PRINTAFORM. MODELO: DSJ-01. DE METAL Y TRIPLAY COLOR NATURAL.	\$ 104.35
GET/CR/T.LENG/0031	SILLA P/PREESCOLAR MARCA: PRINTAFORM. MODELO: DSJ-01. DE METAL Y TRIPLAY COLOR NATURAL.	\$ 104.35
GET/CR/T.LENG/0032	SILLA P/PREESCOLAR MARCA: PRINTAFORM. MODELO: DSJ-01. DE METAL Y TRIPLAY COLOR NATURAL.	\$ 104.35



SECTOR PARAESTATAL

Relación de Bienes Muebles que Componen el Patrimonio		
Cuenta Pública 2016		
(Pesos)		
Ente Público: <u>CENTRO DE REHABILITACION INTEGRAL Y ESCUELA EN TERAPIA FISICA Y REHABILITACION</u>		
Código	Descripción del Bien Mueble	Valor en libros
GET/CRI/T.LENG/0033	SILLA P/PREESCOLAR MARCA: PRINTAFORM. MODELO: DSJ-01. DE METAL Y TRIPLAY COLOR NATURAL.	\$ 104.35
GET/CRI/T.LENG/0034	SILLA P/PREESCOLAR MARCA: PRINTAFORM. MODELO: DSJ-01. DE METAL Y TRIPLAY COLOR NATURAL.	\$ 104.35
GET/CRI/T.LENG/0035	SILLA P/PREESCOLAR MARCA: PRINTAFORM. MODELO: DSJ-01. DE METAL Y TRIPLAY COLOR NATURAL.	\$ 104.35
GET/CRI/T.LENG/0036	SILLA P/PREESCOLAR MARCA: PRINTAFORM. MODELO: DSJ-01. DE METAL Y TRIPLAY COLOR NATURAL.	\$ 104.35
GET/CRI/T.LENG/0037	SILLA P/PREESCOLAR MARCA: PRINTAFORM. MODELO: DSJ-01. DE METAL Y TRIPLAY COLOR NATURAL.	\$ 104.35
GET/CRI/T.LENG/0038	SILLA P/PREESCOLAR MARCA: PRINTAFORM. MODELO: DSJ-01. DE METAL Y TRIPLAY COLOR NATURAL.	\$ 104.35
GET/CRI/T.LENG/0039	SILLA P/PREESCOLAR MARCA: PRINTAFORM. MODELO: DSJ-01. DE METAL Y TRIPLAY COLOR NATURAL.	\$ 104.35
GET/CRI/T.LENG/0040	SILLA P/PREESCOLAR MARCA: PRINTAFORM. MODELO: DSJ-01. DE METAL Y TRIPLAY COLOR NATURAL.	\$ 104.35
GET/CRI/T.LENG/0041	SILLA P/PREESCOLAR MARCA: PRINTAFORM. MODELO: DSJ-01. DE METAL Y TRIPLAY COLOR NATURAL.	\$ 104.35
GET/CRI/T.LENG/0097	MUEBLE DE MADERA CON 5 DIVISIONES COLOR CAFÉ	\$ 1,576.94
GET/CRI/T.LENG/0086	LICUADORA MARCA: BLEND MASTER. DE PLASTICO COLOR CREMA. INCLUYE VASO	\$ 275.00
GET/CRI/ESTI.TEM/0001	SILLA DE METAL CON FORRO DE VINIL COLOR NEGRO	\$ 213.40
GET/CRI/ESTI.TEM/0002	SILLA DE METAL CON FORRO DE VINIL COLOR NEGRO	\$ 213.40
GET/CRI/ESTI.TEM/0011	MUEBLE DE MADERA COLOR CAFÉ CON 5 DIVISIONES.	\$ 1,576.94
GET/CRI/TERA.OCU/0001	SILLA DE METAL CON FORRO DE VINIL COLOR NEGRO	\$ 213.40
GET/CRI/TERA.OCU/0002	SILLA DE ALUMINIO CON FORRO VINIL COLOR NEGRO	\$ 213.40
GET/CRI/TERA.OCU/0003	SILLA DE METAL CON FORRO DE VINIL COLOR NEGRO	\$ 213.40
GET/CRI/TERA.OCU/0004	SILLA DE METAL CON FORRO DE VINIL COLOR NEGRO	\$ 213.40
GET/CRI/TERA.OCU/0005	SILLA DE METAL CON FORRO DE VINIL COLOR NEGRO	\$ 213.40
GET/CRI/TERA.OCU/0008	SILLA DE METAL CON FORRO DE VINIL COLOR NEGRO	\$ 213.40
GET/CRI/OFI.ENSE./0007	MESA PARA COMPUTADORA MARCA: PRINTAFORM. DE MADERA COLOR NATURAL	\$ 561.74
GET/CRI/OFI.ENSE./0004	LIBRERO DE MADERA COLOR CAFÉ CON 5 NIVELES	\$ 1,576.94
GET/CRI/OFI.ENSE./0006	LIBRERO DE MADERA COLOR CAFÉ DE TRES NIVELES	\$ 1,215.61
GET/CRI/OFI.ENSE./0009	TABLON LARGO MARCA: LIFE TIME. DE PLASTICO COLOR BLANCO	\$ 1,311.00

**Relación de Bienes Muebles que Componen el Patrimonio**

**Cuenta Pública 2016**

**(Pesos)**

**Ente Público: CENTRO DE REHABILITACION INTEGRAL Y ESCUELA EN TERAPIA FISICA Y REHABILITACION**

Código	Descripción del Bien Mueble	Valor en libros
GET/CR1/OFI.ENSE./0010	SILLA FORRO PLIANA CON CODERAS COLOR NEGRO CON RUEDAS DE PLASTICO Y METAL	\$ 950.00
GET/CR1/C.ESCOLAR/0007	MESA PARA COMPUTADORA MARCA: PRINTAFORM. DE MADERA COLOR NATURAL	\$ 504.34
GET/CR1/C.ESCOLAR/0078	MESA PARA COMPUTADORA MARCA: PRINTAFORM. DE MADERA COLOR CAFÉ	\$ 556.52
GET/CR1/C.ESCOLAR/0025	TELEFONO MARCA: PANASONIC. MODELO: KX-TS500LXW. SERIE: 4JAA0319263. DE PLASTICO COLOR BLANCO.	\$ 529.00
GET/CR1/C.ESCOLAR/0011	CALENTADOR-ENFRIADOR DE AGUA MARCA: PURES.A. MODELO: HCR-320. SERIE: 3,40,89,1,1*. DE PLASTICO COLOR GRIS.	\$ 2,850.00
GET/CR1/C.ESCOLAR/0006	LIBRERO DE MADERA COLOR CAFÉ DE 5 NIVELES.	\$ 1,576.94
GET/CR1/C.ESCOLAR/0001	LIBRERO DE MADERA COLOR CAFÉ DE 3 NIVELES.	\$ 1,215.61
GET/CR1/C.ESCOLAR/0080	BUTACA DE MADERA CON ESTRUCTURA DE METAL COLOR NEGRO. CON PALETA DE TRIPLAY	\$ 310.50
GET/CR1/C.ESCOLAR/0081	BUTACA DE MADERA CON ESTRUCTURA DE METAL COLOR NEGRO. CON PALETA DE TRIPLAY	\$ 310.50
GET/CR1/C.ESCOLAR/0010	SILLA FORRO PLIANA CON CODERAS COLOR NEGRO CON RUEDAS DE PLASTICO Y METAL	\$ 950.00
GET/CR1/C.ESCOLAR/0082 A LA 0091	10 BUTACAS DE MADERA CON ESTRUCTURA DE METAL COLOR NEGRO. CON PALETA DE TRIPLAY	\$ 3,277.01
GET/CR1/C.ESCOLAR/0092 A LA 0101	10 BUTACAS DE MADERA CON ESTRUCTURA DE METAL COLOR NEGRO. CON PALETA DE TRIPLAY	\$ 3,300.00
GET/CR1/C.ESCOLAR/0056	PIZARRÓN MARCA: PRINTAFORM. DE ACRILICO COLOR BLANCO DE 2.40 X 1.20. CON MARCO DE ALUMINIO	\$ 1,750.00
GET/CR1/C.ESCOLAR/0127 A LA 0131	5 BUTACAS DE MADERA CON ESTRUCTURA DE METAL COLOR NEGRO. CON PALETA DE TRIPLAY	\$ 1,950.00
GET/CR1/C.ESCOLAR/0102 A LA 0111	10 BUTACAS DE MADERA CON ESTRUCTURA DE METAL COLOR NEGRO. CON PALETA DE TRIPLAY	\$ 4,455.00
GET/CR1/C.ESCOLAR/0060	PIZARRÓN DE ACRILICO COLOR BLANCO DE 2.10X1.50. CON MARCO DE ALUMINIO.	\$ 1,220.00
GET/CR1/C.ESCOLAR/0112 A LA 0116	5 BUTACAS DE MADERA CON ESTRUCTURA DE METAL COLOR NEGRO. CON PALETA DE TRIPLAY	\$ 1,620.00
GET/CR1/C.ESCOLAR/0117 A LA 0126	10 BUTACAS DE MADERA CON ESTRUCTURA DE METAL COLOR NEGRO. CON PALETA DE TRIPLAY	\$ 4,250.00
GET/CR1/C.ESCOLAR/0064	PIZARRÓN DE ACRILICO COLOR BLANCO DE 2.10X1.50. CON MARCO DE ALUMINIO.	\$ 1,220.00
GET/CR1/C.ESCOLAR/0068	PIZARRÓN DE ACRILICO COLOR BLANCO DE 2.10X1.50. CON MARCO DE ALUMINIO.	\$ 1,220.00
GET/CR1/C.ESCOLAR/0164 a la 220 Y 230	58 BUTACAS DE MADERA Y TELA FORRADAS EN TELA PLIANA COLOR GRIS PERLA	\$ 38,013.20

SECTOR PARAESTATAL

Relación de Bienes Muebles que Componen el Patrimonio		
Cuenta Pública 2016		
(Pesos)		
Ente Público: <u>CENTRO DE REHABILITACION INTEGRAL Y ESCUELA EN TERAPIA FISICA Y REHABILITACION</u>		
Código	Descripción del Bien Mueble	Valor en libros
GET/CRI/C.ESCOLAR/0221 A LA 0224	4 BUTACAS DE MADERA Y TELA FORRADAS EN TELA PLIANA COLOR GRIS PERLA	\$ 2,760.80
GET/CRI/C.ESCOLAR/0162	BUTACA DE MADERA Y TELA FORRADA EN TELA PLIANA COLOR GRIS PERLA. CON PALETA DE LADO IZQUIERDO	\$ 690.20
GET/CRI/S.JUNTAS/0017	ENFRIADOR - CALENTADOR DE AGUA MARCA: PURES.A. MODELO: HCR-320. SERIE: 3,40,89,1,6. DE PLASTICO COLOR BEIGE	\$ 2,850.00
GET/CRI/BODEGA/0077	REPISA PEQUEÑA DE MADERA	\$ 156.00
GET/CRI/BODEGA/0097	BIOMBO DE PINO DE 4 HOJAS COLOR NATURAL	\$ 1,200.00
GET/CRI/BODEGA/0098	BIOMBO DE PINO DE 4 HOJAS COLOR NATURAL	\$ 1,200.00
GET/CRI/BODEGA/0099	BIOMBO DE PINO DE 4 HOJAS COLOR NATURAL	\$ 1,200.00
GET/CRI/BODEGA/0100	BIOMBO DE PINO DE 4 HOJAS COLOR NATURAL	\$ 1,200.00
GET/CRI/BODEGA/0074	MAQUINA DE ESCRIBIR MARCA: OLIVETTI. MODELO: ETW 5XX. DE PLASTICO COLOR BEIGE	\$ 750.00
GET/CRI/BODEGA/0101	BIOMBO DE CUATRO HOJAS ACABADO RUSTICO. DE 1:65 ALTO X .55 CM	\$ 2,250.00
GET/CRI/BODEGA/0102	BIOMBO DE CUATRO HOJAS ACABADO RUSTICO. DE 1:70 ALTO X .40 CM	\$ 1,840.00
GET/CRI/BODEGA/0103	BIOMBO DE CUATRO HOJAS ACABADO RUSTICO. DE 1:70 ALTO X .40 CM	\$ 1,840.00
GET/CRI/BODEGA/0104	BIOMBO DE CUATRO HOJAS ACABADO RUSTICO. DE 1:70 ALTO X .40 CM	\$ 1,840.00
GET/CRI/BODEGA/0105	BIOMBO DE CUATRO HOJAS ACABADO RUSTICO. DE 1:70 ALTO X .40 CM	\$ 1,840.00
GET/CRI/BODEGA/0106	BIOMBO DE CUATRO HOJAS ACABADO RUSTICO. DE 1:70 ALTO X .40 CM	\$ 1,840.00
GET/CRI/BODEGA/0107	BIOMBO DE CUATRO HOJAS ACABADO RUSTICO. DE 1:70 ALTO X .40 CM	\$ 1,840.00
GET/CRI/BODEGA/0108	BIOMBO DE CUATRO HOJAS ACABADO RUSTICO. DE 1:70 ALTO X .40 CM	\$ 1,840.00
GET/CRI/BODEGA/0109	BIOMBO DE CUATRO HOJAS ACABADO RUSTICO. DE 1:70 ALTO X .40 CM	\$ 1,840.00
GET/CRI/BODEGA/0110	BIOMBO DE CUATRO HOJAS ACABADO RUSTICO. DE 1:70 ALTO X .40 CM	\$ 1,840.00
GET/CRI/BODEGA/0069	MESA REDONDA DE NOVOPAN Y BASE DE MADERA COLOR NATURAL	\$ 743.13
GET/CRI/BODEGA/0082	CAFETERA MARCA: LG. CON OREJAS DE PLASTICO COLOR NEGRO.	\$ 482.51
GET/CRI/BODEGA/0071	ASPIRADORA MARCA: KOBLENZ. MODELO: AI-1690-P. SERIE: 04-02-010. DE PLASTICO COLOR AMARILLO CON NEGRO	\$ 9,429.45
GET/CRI/BODEGA/0111	ASPIRADORA MARCA: KOBLENZ. MODELO: AI-1690-P. SERIE: 04-10-009. DE PLASTICO COLOR AMARILLO CON NEGRO	\$ 9,429.44
GET/CRI/BODEGA/0112	MESA RECTANGULAR MARCA: LIFE TIME. DE PLASTICO COLOR BLANCO DE 1M DE ANCHO X1.45 DE LARGO X1M DE ALTURA	\$ 1,311.00

Relación de Bienes Muebles que Componen el Patrimonio		
Cuenta Pública 2016		
(Pesos)		
Ente Público: <u>CENTRO DE REHABILITACION INTEGRAL Y ESCUELA EN TERAPIA FISICA Y REHABILITACION</u>		
Código	Descripción del Bien Mueble	Valor en libros
GET/CR/BODEGA/0113	MESA RECTANGULAR MARCA: LIFE TIME. DE PLASTICO COLOR BLANCO DE 1M DE ANCHO X1.45 DE LARGO X1M DE ALTURA	\$ 1,311.00
GET/CR/BODEGA/0114	MESA RECTANGULAR MARCA: LIFE TIME. DE PLASTICO COLOR BLANCO DE 1M DE ANCHO X1.45 DE LARGO X1M DE ALTURA	\$ 1,311.00
GET/CR/BODEGA/0115	MESA RECTANGULAR MARCA: LIFE TIME. DE PLASTICO COLOR BLANCO DE 1M DE ANCHO X1.45 DE LARGO X1M DE ALTURA	\$ 1,311.00
GET/CR/BODEGA/0116	MESA RECTANGULAR MARCA: LIFE TIME. DE PLASTICO COLOR BLANCO DE 1M DE ANCHO X1.45 DE LARGO X1M DE ALTURA	\$ 1,311.00
GET/CR/BODEGA/0015	COPIADORA MARCA: KONICA MINOLTA. MODELO: BIZHUODI1610. SERIE: 28AE06337. DE PLASTICO COLOR GRIS	\$ 10,500.01
GET/CR/C.ESCOLAR/0004 Y 0005	GABINETE UNIVERSAL MARCA: GEBESA. DE METAL COLOR BEIGE DE 5 DIVISIONES	\$ 12,702.00
GET/CR/OFI.ENSE./0027 - 0028	GABINETE UNIVERSAL MARCA: GEBESA. DE METAL COLOR BEIGE DE 5 DIVISIONES	\$ 8,468.00
GET/CR/HIDRO/0027-0028-0029-0030	4 LOCKER Y 1 GABINETE UNIVERSAL 4 LOCKER ESTANDAR DE 1.80X.38X.45 GRIS TRAFICO DE 5 PUERTAS CALIBRE .24., 1 GABINETE	\$ 6,577.57
GET/CR/RECEP./0030	UNIVERSAL CALIBRE LAMINA .22 CERRADURA METALICA ALTURA 1.80 CM., FRENTE .87 CM.	\$ 4,234.00
GET/CR/T.LENG/0090	GABINETE UNIVERSAL MARCA: GEBESA. DE METAL COLOR BEIGE DE 5 DIVISIONES	\$ 4,234.00
GET/CR/DIR.GRAL./0019	CESTO Y CHAROLA 1 CHAROLA DE 2 NIVELES MADERA CHERRY., 1 CESTO PARA BASURA MADERA CHERRY	\$ 744.80
GET/CR/S.JUNTAS/0018	MICROONDAS MARCA: WHIRLPOOL. SERIE: XG23718631. DE METAL COLOR GRIS	\$ 1,469.00
GET/CR/C.ESCOLAR/0003	GABINETE UNIVERSAL MARCA: GEBESA. DE METAL COLOR BEIGE DE 5 DIVISIONES	\$ 4,286.20
GET/CR/RECEP./0031	GABINETE UNIVERSAL MARCA: GEBESA. DE METAL COLOR BEIGE DE 5 DIVISIONES	\$ 4,286.20
GET/CR/RECEP./0036	MAQUINA DE ESCRIBIR MARCA: BROTHER GX MODELO: 6X6750 SERIE: U52361D2K798497	\$ 1,775.00
GET/CR/OFI.ENSE./0015	ENGARGOLADORA ENGARGOLADORA PARA ARILLO DE PLÁSTICO. MARCA:FELOWES. MODELO:GALAXY 500. SERIE: GALAXYXY090916VA0002864	\$ 1,998.99
	BUTACA DE MADERA CON ESTRUCTURA DE METAL COLOR NEGRO. CON PALETA DE TRIPLAY	\$ 310.50
	BUTACA DE MADERA CON ESTRUCTURA DE METAL COLOR NEGRO. CON PALETA DE TRIPLAY	\$ 310.50
	BUTACA DE MADERA CON ESTRUCTURA DE METAL COLOR NEGRO. CON PALETA DE TRIPLAY	\$ 310.50
	BUTACA DE MADERA CON ESTRUCTURA DE METAL COLOR NEGRO. CON PALETA DE TRIPLAY	\$ 310.50
	BUTACA DE MADERA CON ESTRUCTURA DE METAL COLOR NEGRO. CON PALETA DE TRIPLAY	\$ 310.50
	BUTACA DE MADERA CON ESTRUCTURA DE METAL COLOR NEGRO. CON PALETA DE TRIPLAY	\$ 310.50
	BUTACA DE MADERA CON ESTRUCTURA DE METAL COLOR NEGRO. CON PALETA DE TRIPLAY	\$ 310.50
	BUTACA DE MADERA CON ESTRUCTURA DE METAL COLOR NEGRO. CON PALETA DE TRIPLAY	\$ 310.50

## SECTOR PARAESTATAL

Relación de Bienes Muebles que Componen el Patrimonio		
Cuenta Pública 2016		
(Pesos)		
Ente Público: <u>CENTRO DE REHABILITACION INTEGRAL Y ESCUELA EN TERAPIA FISICA Y REHABILITACION</u>		
Código	Descripción del Bien Mueble	Valor en libros
	BUTACA DE MADERA CON ESTRUCTURA DE METAL COLOR NEGRO. CON PALETA DE TRIPLAY	\$ 310.50
	BUTACA DE MADERA CON ESTRUCTURA DE METAL COLOR NEGRO. CON PALETA DE TRIPLAY	\$ 310.50
	BUTACA DE MADERA CON ESTRUCTURA DE METAL COLOR NEGRO. CON PALETA DE TRIPLAY	\$ 310.50
	BUTACA DE MADERA CON ESTRUCTURA DE METAL COLOR NEGRO. CON PALETA DE TRIPLAY	\$ 310.50
	BUTACA DE MADERA CON ESTRUCTURA DE METAL COLOR NEGRO. CON PALETA DE TRIPLAY	\$ 310.50
	BUTACA DE MADERA CON ESTRUCTURA DE METAL COLOR NEGRO. CON PALETA DE TRIPLAY	\$ 310.50
	BUTACA DE MADERA CON ESTRUCTURA DE METAL COLOR NEGRO. CON PALETA DE TRIPLAY	\$ 310.50
	BUTACA DE MADERA CON ESTRUCTURA DE METAL COLOR NEGRO. CON PALETA DE TRIPLAY	\$ 310.50
	BUTACA DE MADERA CON ESTRUCTURA DE METAL COLOR NEGRO. CON PALETA DE TRIPLAY	\$ 310.50
	BUTACA DE MADERA CON ESTRUCTURA DE METAL COLOR NEGRO. CON PALETA DE TRIPLAY	\$ 310.50
	BUTACA DE MADERA CON ESTRUCTURA DE METAL COLOR NEGRO. CON PALETA DE TRIPLAY	\$ 310.50
	BUTACA DE MADERA CON ESTRUCTURA DE METAL COLOR NEGRO. CON PALETA DE TRIPLAY	\$ 310.50
	BUTACA DE MADERA CON ESTRUCTURA DE METAL COLOR NEGRO. CON PALETA DE TRIPLAY	\$ 310.50
	BUTACA DE MADERA CON ESTRUCTURA DE METAL COLOR NEGRO. CON PALETA DE TRIPLAY	\$ 310.50
	BUTACA DE MADERA CON ESTRUCTURA DE METAL COLOR NEGRO. CON PALETA DE TRIPLAY	\$ 310.50
	BUTACA DE MADERA CON ESTRUCTURA DE METAL COLOR NEGRO. CON PALETA DE TRIPLAY	\$ 310.50
	BUTACA DE MADERA CON ESTRUCTURA DE METAL COLOR NEGRO. CON PALETA DE TRIPLAY	\$ 310.50
	BUTACA DE MADERA CON ESTRUCTURA DE METAL COLOR NEGRO. CON PALETA DE TRIPLAY	\$ 310.50
	BUTACA DE MADERA CON ESTRUCTURA DE METAL COLOR NEGRO. CON PALETA DE TRIPLAY	\$ 310.50
	BUTACA DE MADERA CON ESTRUCTURA DE METAL COLOR NEGRO. CON PALETA DE TRIPLAY	\$ 310.50
	BUTACA DE MADERA CON ESTRUCTURA DE METAL COLOR NEGRO. CON PALETA DE TRIPLAY	\$ 310.50
	BUTACA DE MADERA CON ESTRUCTURA DE METAL COLOR NEGRO. CON PALETA DE TRIPLAY	\$ 310.50
	BUTACA DE MADERA CON ESTRUCTURA DE METAL COLOR NEGRO. CON PALETA DE TRIPLAY	\$ 310.50
	BUTACA DE MADERA CON ESTRUCTURA DE METAL COLOR NEGRO. CON PALETA DE TRIPLAY	\$ 310.50
	BUTACA DE MADERA CON ESTRUCTURA DE METAL COLOR NEGRO. CON PALETA DE TRIPLAY	\$ 310.50
	BUTACA DE MADERA CON ESTRUCTURA DE METAL COLOR NEGRO. CON PALETA DE TRIPLAY	\$ 310.50
	BUTACA DE MADERA CON ESTRUCTURA DE METAL COLOR NEGRO. CON PALETA DE TRIPLAY	\$ 310.50
	BUTACA DE MADERA CON ESTRUCTURA DE METAL COLOR NEGRO. CON PALETA DE TRIPLAY	\$ 310.50

<b>Relación de Bienes Muebles que Componen el Patrimonio</b>		
<b>Cuenta Pública 2016</b>		
<b>(Pesos)</b>		
<b>Ente Público: CENTRO DE REHABILITACION INTEGRAL Y ESCUELA EN TERAPIA FISICA Y REHABILITACION</b>		
Código	Descripción del Bien Mueble	Valor en libros
	BUTACA DE MADERA CON ESTRUCTURA DE METAL COLOR NEGRO. CON PALETA DE TRIPLAY	\$ 310.50
	BUTACA DE MADERA CON ESTRUCTURA DE METAL COLOR NEGRO. CON PALETA DE TRIPLAY	\$ 310.50
	BUTACA DE MADERA CON ESTRUCTURA DE METAL COLOR NEGRO. CON PALETA DE TRIPLAY	\$ 310.50
	BUTACA DE MADERA CON ESTRUCTURA DE METAL COLOR NEGRO. CON PALETA DE TRIPLAY	\$ 310.50
	BUTACA DE MADERA CON ESTRUCTURA DE METAL COLOR NEGRO. CON PALETA DE TRIPLAY	\$ 310.50
	BUTACA DE MADERA CON ESTRUCTURA DE METAL COLOR NEGRO. CON PALETA DE TRIPLAY	\$ 310.50
	BUTACA DE MADERA CON ESTRUCTURA DE METAL COLOR NEGRO. CON PALETA DE TRIPLAY	\$ 310.50
	BUTACA DE MADERA CON ESTRUCTURA DE METAL COLOR NEGRO. CON PALETA DE TRIPLAY	\$ 310.50
	BUTACA DE MADERA CON ESTRUCTURA DE METAL COLOR NEGRO. CON PALETA DE TRIPLAY	\$ 310.50
	BUTACA DE MADERA CON ESTRUCTURA DE METAL COLOR NEGRO. CON PALETA DE TRIPLAY	\$ 310.50
	BUTACA DE MADERA CON ESTRUCTURA DE METAL COLOR NEGRO. CON PALETA DE TRIPLAY	\$ 310.50
	BUTACA DE MADERA CON ESTRUCTURA DE METAL COLOR NEGRO. CON PALETA DE TRIPLAY	\$ 310.50
	BUTACA DE MADERA CON ESTRUCTURA DE METAL COLOR NEGRO. CON PALETA DE TRIPLAY	\$ 310.50
	BUTACA DE MADERA CON ESTRUCTURA DE METAL COLOR NEGRO. CON PALETA DE TRIPLAY	\$ 310.50
	BUTACA DE MADERA CON ESTRUCTURA DE METAL COLOR NEGRO. CON PALETA DE TRIPLAY	\$ 310.50
	BUTACA DE MADERA CON ESTRUCTURA DE METAL COLOR NEGRO. CON PALETA DE TRIPLAY	\$ 310.50
	BUTACA DE MADERA CON ESTRUCTURA DE METAL COLOR NEGRO. CON PALETA DE TRIPLAY	\$ 310.50
	BUTACA DE MADERA CON ESTRUCTURA DE METAL COLOR NEGRO. CON PALETA DE TRIPLAY	\$ 310.50
	BUTACA DE MADERA CON ESTRUCTURA DE METAL COLOR NEGRO. CON PALETA DE TRIPLAY	\$ 310.50
	BUTACA DE MADERA CON ESTRUCTURA DE METAL COLOR NEGRO. CON PALETA DE TRIPLAY	\$ 310.50
	BUTACA DE MADERA CON ESTRUCTURA DE METAL COLOR NEGRO. CON PALETA DE TRIPLAY	\$ 310.50
	BUTACA DE MADERA CON ESTRUCTURA DE METAL COLOR NEGRO. CON PALETA DE TRIPLAY	\$ 310.50
	BUTACA DE MADERA CON ESTRUCTURA DE METAL COLOR NEGRO. CON PALETA DE TRIPLAY	\$ 310.50
	DE MADERA CON ESTRUCTURA DE METAL COLOR NEGRO. CON PALETA DE TRIPLAY	\$ 310.50

**SECTOR PARAESTATAL**

<b>Relación de Bienes Muebles que Componen el Patrimonio</b>		
<b>Cuenta Pública 2016</b>		
<b>(Pesos)</b>		
<b>Ente Público: CENTRO DE REHABILITACION INTEGRAL Y ESCUELA EN TERAPIA FISICA Y REHABILITACION</b>		
Código	Descripción del Bien Mueble	Valor en libros
	9 PUERTAS PARA ARCHIVERO DE VIDRIO DE 0.46 X 0.54 Y 3 DE 1.66 X .047	\$ 6,367.55
	MAQUINA DE ESCRIBIR MECANICA TRAVELLER -C SEMI - PORTATIL DE 24 CM. NO DE SERIE : 0489954	\$ 939.54
	MAQUINA DE ESCRIBIR MECANICA TRAVELLER -C SEMI - PORTATIL DE 24 CM. NO DE SERIE : 0490993	\$ 939.54
	MESA PARA TELEF. O MAQUINA DE .60 X .40 COLOR BEIGE CON CUBIERTA PANEL ART. Y RODAJAS	\$ 451.38
	MESA PARA TELEF. O MAQUINA DE .60 X .40 COLOR BEIGE CON CUBIERTA PANEL ART. Y RODAJAS	\$ 451.38
	MESA PARA TELEF. O MAQUINA DE .60 X .40 COLOR BEIGE CON CUBIERTA PANEL ART. Y RODAJAS	\$ 451.38
	MESA PARA TELEF. O MAQUINA DE .60 X .40 COLOR BEIGE CON CUBIERTA PANEL ART. Y RODAJAS	\$ 451.38
	MESA PARA TELEF. O MAQUINA DE .60 X .40 COLOR BEIGE CON CUBIERTA PANEL ART. Y RODAJAS	\$ 451.38
	MESA PARA TELEF. O MAQUINA DE .60 X .40 COLOR BEIGE CON CUBIERTA PANEL ART. Y RODAJAS	\$ 451.37
	MESA RECTANGULAR PLEGABLE DE 240 POLIESTIRENO COLOR BLANCO DE 1.00 ANCHO X 1.45 LARGO X 1.00 DE ALTURA	\$ 1,311.00
	MESA RECTANGULAR PLEGABLE DE 240 POLIESTIRENO COLOR BLANCO DE 1.00 ANCHO X 1.45 LARGO X 1.00 DE ALTURA	\$ 1,311.00
	MESA DE NOVOPAN COMPUTO COLOR NOGAL CON 1 CAJON , LLAVE Y RODAJAS 1.20 X .70 X . 50	\$ 965.08
	MESA DE NOVOPAN COMPUTO COLOR NOGAL CON 1 CAJON , LLAVE Y RODAJAS 1.20 X .70 X . 50	\$ 965.08
	REPISA PARA ODONTOLOGIA	\$ 199.57
	PORTALLAVES DE 0.45 X 0.65 X .03 CON CHAPA	\$ 700.00
	CAMARA FOTOGRAFICA FUJI DL-95 o : SERIE 70410618	\$ 738.27
	ESCRITORIO SECRETARIAL METALICO DE 120 X 75 CON 2 GAVETAS MOD. NOVA	\$ 1,521.75
	ESCRITORIO SECRETARIAL METALICO DE 120 X 75 CON 2 GAVETAS MOD. NOVA	\$ 1,521.75
	ESCRITORIO SECRETARIAL METALICO DE 120 X 75 CON 2 GAVETAS MOD. NOVA	\$ 1,521.75
	ARCHIVERO METALICO COLOR GRIS CLARO CON 2 GAVETAS	\$ 1,215.62
	ARCHIVERO METALICO COLOR GRIS CLARO CON 2 GAVETAS	\$ 1,215.62
	LOCKER ESTÁNDAR METALICO COLOR GRIS OSCURO DE 4 PUERTAS SIN LLAVE	\$ 1,007.86
	LOCKER ESTÁNDAR METALICO COLOR GRIS OSCURO DE 4 PUERTAS SIN LLAVE	\$ 1,007.86
	LOCKER ESTÁNDAR METALICOS COLOR GRIS CLARO 1 PUERTAS.	\$ 982.10

<b>Relación de Bienes Muebles que Componen el Patrimonio</b>		
<b>Cuenta Pública 2016</b>		
<b>(Pesos)</b>		
<b>Ente Público: CENTRO DE REHABILITACION INTEGRAL Y ESCUELA EN TERAPIA FISICA Y REHABILITACION</b>		
Código	Descripción del Bien Mueble	Valor en libros
	1 GRABADORA MARCA SONY PORTATIL NEGRA S/N SERIAL	\$ 675.01
	CARRITOS DE LIMPIEZA	\$ 9,393.23
GET/CR/C.M.A/0022 AL 0026	5 BANCAS TANDEM DE 4 PLAZAS EN TELA PLIANA COLOR NEGRO CON ESTRUCTURA DE METAL COLOR NEGRO SIN MARCA, SIN MODELO SIN SERIE, METAL	\$ 16,414.00
GET/CR/C.M.A/0027 Y 0028	2 SILLAS DE ESPERA INDIVIDUAL CON ESTRUCTURA DE METAL TAPIZADA EN PLIANA COLOR NEGRO, SIN MARCA, SIN MODELO SIN SERIE, METAL	\$ 1,612.40
GET/CR/C.M.A/0029 AL 0032	4 SILLAS PLEGABLES DE METAL CON ASIENTO TAPIZADO COLOR NEGRO SIN MARCA, SIN MODELO SIN SERIE, METAL	\$ 2,779.36
GET/CR/COR.TEC./0050 AL 0054	5 BANCAS TANDEM DE 4 PLAZAS EN TELA PLIANA COLOR NEGRO CON ESTRUCTURA DE METAL COLOR NEGRO SIN MARCA, SIN MODELO SIN SERIE, METAL	\$ 16,414.00
GET/CR/DIR.GRAL/ 005 Y 006	2 SILLAS DE ESPERA INDIVIDUAL CON ESTRUCTURA DE METAL TAPIZADA EN PLIANA COLOR NEGRO, DE METAL CON ASIENTO TAPIZADO EN COLOR NEGRO SIN MARCA, SIN MODELO SIN SERIE, METAL	\$ 1,612.40
GET/CR/S.JUNTAS/0025 Y GET/CR/T. OCU./00255	DOS CLOSETH SIN MARCA, SIN MODELO SIN SERIE, DE MADERA BARNIZADOS EN COLOR CAFÉ	\$ 31,000.00
GET/CR/C. ESCOLAR/0248 AL 0277	30 BUTACAS (SILLAS UNIVERSITARIAS ACOJINADAS CON PALETA DE POLIPROPILENO) SIN MARCA, SIN MODELO SIN SERIE, DE METAL Y PLASTICO	\$ 19,662.00
GET/CR/C. ESCOLAR/0278 AL 0279	2 BUTACAS (SILLAS UNIVERSITARIAS ACOJINADAS CON PALETA IZQUIERDA DE POLIPROPILENO) SIN MARCA, SIN MODELO SIN SERIE, DE METAL Y PLASTICO	\$ 1,310.80
GET/CR/COR.TEC./0088 AL GET/CR/COR.TEC./0106	19 SILLAS GENOVA COLOR NEGRO MARCA,: GENOVA. MODELO N122N SERIE: 12280-12200 DE METAL FOORADA EN PLIANA	\$ 7,172.26
GET/CR/COR.TEC./0107 AL GET/CR/COR.TEC./0121	15 SILLAS METALICAS PLEGABLES MARCA: YATA MODELO: YT415 SERIE: 6946773510-121 DE METAL CON FORRO DE VINIL	\$ 3,207.34
GET/CR/COR.TEC./0086	1 SILLA SECRETARIAL SIN MARCA, MODELO: ST134-U11 SERIE: PO#385336KSJ, DE METAL CON FORRO TACTO PIEL BLANCO	\$ 1,381.05
GET/CR/C.ESCOLAR/0283 AL GET/CR/C.ESCOLAR/0286	4 LOCKER DE 4 PTS COLOR ROJO SIN MARCA, SIN MODELO SIN SERIE, DE METAL 283. ROJO 284. ROJO 285. ROJO 286. GRIS	\$ 6,543.22
GET/CR/T.LENG/0289	CLOSET DE 2.68X1.04 MTS Y 50 CMS DE FONDO SIN MARCA, SIN MODELO SIN SERIE, DE MADERA	\$ 15,080.00
GET/CR/T.LENG/0290	CLOSET PINO 2.68X1.04 MTS CLOSET ENCHAPADO SIN MARCA, SIN MODELO SIN SERIE, DE MADERA	\$ 8,816.00
GET/CR/T.LENG/0291	CLOSET PINO 2.68X1.04 MTS SIN MARCA, SIN MODELO SIN SERIE, DE MADERA	\$ 7,540.00
	POLIZA DR-261 01/10/14 DE CORRECCION DE SALDOS AL MOBILIARIO Y EQUIPO DE OFICINA	-\$ 10,500.01
GET/CR/FISIATRIA/0011	MAQUINA DE ESCRIBIR ELECTRICA BROTHER GX-6750 SERIE G4K897892	\$ 5,397.00
GET/CR/COR.TEC/0169 AL 0172	JUEGO DE JARDIN MONACO	\$ 9,996.00



SECTOR PARAESTATAL

Relación de Bienes Muebles que Componen el Patrimonio		
Cuenta Pública 2016		
(Pesos)		
Ente Público: <u>CENTRO DE REHABILITACION INTEGRAL Y ESCUELA EN TERAPIA FISICA Y REHABILITACION</u>		
Código	Descripción del Bien Mueble	Valor en libros
GET/CRI/ADMON/0068 Y 0069	DOS CAMARAS DE SEGURIDAD CAMARAS DE SEGURIDAD	\$ 4,764.00
GET/CRI/ADMON/0077	ASPIRADORA	\$ 2,315.00
GET/CRI/COR.TEC/0166 AL 0168	TRES VENTILADORES VENTILADORES	\$ 3,972.00
GET/CRI/C.A.M.A/0060	IMPRESORA, SERIE S4VY2261312	\$ 6,060.00
GET/CRI/C.A.M.A/0044	LAPTOP LENOVO SERIE:YB10910970	\$ 15,500.00
GET/CRI/ADMON/0077	SCANNER SERIE: CN4CAXH077	\$ 15,080.00
GET/CRI/OFI.ENSE./0031	LIBRO C. EDUC. ESP. "EDUCACION ESP" AUTOR MARIANNE FROSTIG EDITORIAL PANAMERICANA	\$ 164.70
GET/CRI/C.ESCOLAR/0287 AL 0316	30 BUTACAS (SILLAS UNIVERSITARIAS ACOJINADAS CON PALETA DE POLIPROPILENO) SILLA ACOJINADA CON PALETA DE POLIPROPILENO SIN MARCA, SIN SERIE	\$ 19,662.00
GET/CRI/ELEC/0118 AL 0120	3 MESAS DE MASAJE MESAS DE MASAJE COLOR AZUL	\$ 8,897.04
GET/CRI/C.ESCOLAR/00322	PROYECTOR SERIE:VU9K5101466	\$ 6,136.98
GET/CRI/C.ESCOLAR/00322	PROYECTOR SERIE:VU9K5102420	\$ 6,136.98
	15 SILLA UNIVERSITARIAS ACOJINADAS SILLA ACOJINADA CON PALETA DE POLIPROPILENO	\$ 10,179.00
GET/CRI/ODONT/0001	LAMPARA DE RESINA MARCA:LITEX MODELO:TM 680A. DE PLASTICO, EN FORMA DE PISTOLA COLOR BLANCO.	\$ 4,870.00
GET/CRI/M.GRAL/0014	BASCULA PESA BEBE MARCA:BAME MODELO:440. SERIE:2-998. DE METAL PARA BEBE DE 16 KG	\$ 860.00
GET/CRI/M.GRAL/0015	BASCULA MARCA:BAME MODELO:420. SERIE:1863-4. DE METAL CON ALTIMETRO PARA ADULTO DE 140 KG	\$ 1,443.50
GET/CRI/OFTAL/0003	LAMPARA DE HENDIDURA MARCA:HAGG STREIT MODELO:8703870. DE METAL	\$ 38,000.00
GET/CRI/E.M.G/0021	ELECTROESTIMULADOR MARCA:CADWELL. MODELO:SIERRA IIWEDG4CH.AMP190189-200 SERIE:0009PX48-01.DE METAL COLOR CREMA	\$ 228,288.00
GET/CRI/OFTAL/0004	CABEZAL OFTALMOLOGICO MODELO: 11710. DE METAL, CON ESTUCHE NEGRO	\$ 1,620.61
GET/CRI/OFTAL/0005	MESA ELECTRICA MARCA:STALLNI. MODELO:ST100381. DE METAL COLOR BEIGE CON GRIS	\$ 10,701.90
GET/CRI/OFTAL/0006	LAMPARA DE HENDIDURA MARCA:INAMI. MODELO:LO189. SERIE:233102.DE METAL COLOR GRIS	\$ 71,530.99
GET/CRI/MECANO/0034	BASE DE COLCHONETA DE MADERA COLOR NATURAL	\$ 2,000.00
GET/CRI/MECANO/0035	BASE DE COLCHONETA DE MADERA COLOR NATURAL	\$ 2,000.00
GET/CRI/MECANO/0036	BASE DE COLCHONETA DE MADERA COLOR NATURAL	\$ 2,000.00

**Relación de Bienes Muebles que Componen el Patrimonio**

**Cuenta Pública 2016**

**(Pesos)**

**Ente Público: CENTRO DE REHABILITACION INTEGRAL Y ESCUELA EN TERAPIA FISICA Y REHABILITACION**

Código	Descripción del Bien Mueble	Valor en libros
GET/CRI/MECANO/0037	BASE DE COLCHONETA DE MADERA COLOR NATURAL	\$ 2,000.00
GET/CRI/ODONT/0002	CAJA DE REVELADO MARCA:BORGATTA. MODELO:RX14.DE PLASTICO COLOR ROJO C/CAFÉ DE FORMA RECTANGULAR	\$ 485.47
GET/CRI/ODONT/0003	CHALECO DE PLOMO MARCA:STAR X RAY. DE VINIL COLOR BEIGE	\$ 550.00
GET/CRI/ODONT/0004	APARATO DE RX MARCA:ARDET 70. MODELO:TUBO 61833 TEST.DE METAL.DESLIZABLE CON BRAZO EXTENSOR COLOR BLANCO	\$ 22,000.00
GET/CRI/ODONT/0005	PIEZA DE MANO MARCA:BORGATTA TURBINETTA. DE METAL. DE ALTA VELOCIDAD	\$ 1,035.00
GET/CRI/ODONT/0006	PIEZA DE MANO MARCA:MOMENTA. DE METAL. DE BAJA VELOCIDAD	\$ 1,030.00
GET/CRI/ODONT/0007	SILLON DENTAL CON SISTEMA FLUSH INTEGRADO, LAMPARA, ESCUPIDERA Y TRIMODULAR DE METAL COLOR AZUL	\$ 900.00
GET/CRI/ODONT/0008	AUTO CLAVE DIGITAL MARCA:FICOINOX. SERIE: 10355. COLOR BLANCO CON VERDE	\$ 7,785.00
GET/CRI/AUDIO./0027	CUBETA DE ACERO PARA PRIMEROS AUXILIOS CON CAPACIDAD DE 12 LITROS	\$ 251.85
GET/CRI/AUDIO./0015	AUDIOMETRO/TIMPANOMETRIA MARCA: INTERACOUSTICS. MODELO: AA222. SERIE: 782192. DE FIBRA DE VIDRIO, COLOR GRIS CON NEGRO	\$ 154,954.80
GET/CRI/HIDRO/0049	ESTETOSCOPIO MARCA: HOME CARE. DE PLASTICO, COLOR NEGRO	\$ 420.00
GET/CRI/MED.GRAL/006	CARRO PARA PRIMEROS AUXILIOS DE METAL COLOR ROJO	\$ 1,619.89
GET/CRI/MED.GRAL/013	TANQUE DE OXIGENO MARCA: WESTERN. MODELO: OPA-8040. SERIE: MM1292948. DE METAL PARA PRIMEROS AUXILIOS	\$ 2,310.35
GET/CRI/ELEC/0056-C6	ULTRASONIDO TERAPEUTICO MARCA: CHATTANUGA. MODELO: 2776/27335. SERIE: T11235/T23997. DE PLASTICO COLOR AZUL CON BLANCO	\$ 43,700.00
GET/CRI/ELEC/0070-C8	ULTRASONIDO TERAPEUTICO MARCA: CHATTANUGA. MODELO: 2776/27335. SERIE: 11024/T23453 . DE PLASTICO COLOR BLANCO CON GRIS.	\$ 43,700.00
GET/CRI/ELEC/0094	ELECTROESTIMULADOR MARCA: CORMAT. MODELO: MF-012. SERIE: 4298. DE PLASTICO COLOR BLANCO CON AZUL	\$ 20,700.00
GET/CRI/BODEGA/0083	GORRO ELASTICO DE TELA COLOR AZUL	\$ 3,944.50
GET/CRI/BODEGA/0084	GORRO ELASTICO DE TELA COLOR VERDE	\$ 3,944.50
GET/CRI/BODEGA/0085	GORRO ELASTICO DE TELA COLOR AMARILLO	\$ 3,944.50
GET/CRI/BODEGA/0065	ELECTROENCEFALOGRAFO MARCA. TECA. MODELO:1007 SERIE: 05-179-25-301 QUE INCLUYE: AMPLIFICADOR DE 32 CANALES N/S 0310IX85-10-022 CON CABLE COLOR AZUL FOTOSTIMULADO N/6 0310BY36 04 010 CON CABLE MODULO DE COMUNICACIÓN Y BODEGA N/6 0310BY35 06 11	\$ 245,399.54
GET/CRI/OF.ESTADIS/0022	ESTUCHE DE DIAGNOSTICO MARCA: RIESTER. DE METAL CON UN ESTUCHE DE COLOR NEGRO	\$ 1,752.50
GET/CRI/TERA.OCU/0224	COCINA DE LUJO MODELO: ST2724800. DE PLASTICO. 1.23 M DE ALTO X 1.24 M DE LARGO X .47 CM DE ANCHO. MODELO: ST2724800	\$ 8,125.00
GET/CRI/ELEC/0089 - 0090 - 0091 - 0092	ELECTRODO PUNTAL 4 ELECTRODOS PUNTALES MCA. CHATANOOGA MOD. LAPIZ PUNTUAL HV. DE PLASTICO COLOR AZUL CON 2 CABEZALES	\$ 12,420.02
GET/CRI/ELEC/0046	ONDA DE CHOQUE MARCA: BTL. MODELO: 5000 CE0434. SERIE: 044-B-00488. DE PLASTICO COLOR GRIS CON AZUL.	\$ 198,750.00

**SECTOR PARAESTATAL**

<b>Relación de Bienes Muebles que Componen el Patrimonio</b>			
<b>Cuenta Pública 2016</b>			
<b>(Pesos)</b>			
<b>Ente Público: CENTRO DE REHABILITACION INTEGRAL Y ESCUELA EN TERAPIA FISICA Y REHABILITACION</b>			
Código	Descripción del Bien Mueble		Valor en libros
GET/CRI/MECANO/0057	CAMINADORA MAGNA PRO MARCA: BH FITNEES. MODELO: MERCURY 6.0. SERIE: X120005. ELECTRICA DE METAL		\$ 60,320.00
GET/CRI/MECANO/0058	BICICLETA RECUMBENTE SK8900 MARCA: BH. MODELO: SK LINE. SERIE: X120697. ELECTRICA DE METAL		\$ 49,184.00
GET/CRI/HIDRO/0062	BOMBA PARA PICINA MARCA: SILVER. MODELO: SILVER7/III5. DE METAL COLOR NEGRO. DE 3/4 H.P. 1F 115V		\$ 3,710.00
GET/CRI/OF. ENSE/0001	ESQUELETO HUMANO IDEAS SIN MARCA NI MODELO		\$ 8,186.92
GET/CRI/HIDRO/0068	CALENTADOR HESA DUPLEX MARCA HESA, SERIE S1303HESRN029623		\$ 10,300.00
GET/CRI/OF. ENSE/0002	CEREBRO CON ARTERIAS 9 PARTES SIN MARCA NI MODELO		\$ 4,875.48
GET/CRI/OF. ENSE/0025	ESTIMULADOR CARETECIV SERIE:5130420482		\$ 3,748.01
GET/CRI/OF. ENSE/0026	ESTIMULADOR CARETEC INTENSITY SERIE:3130500166		\$ 3,748.01
GET/CRI/ELECTRO/0095 Y 0096	2 LASER TERAPEUTICOS 95.MARCA: DANGER MODELO: CLASS IIIB SERIE:D-LASER-A-01 96. MARCA: DANGER MODELO: CLASS IIIB SERIE:D-LASER-A-02		\$ 20,510.00
GET/CRI/COR.TEC/ 0043	4 MESAS TERAPEUTICAS 43. MARCA: HEALT & WELLNES . MODELO9106. SERIE: 813015910600060. 44. MARCA: HEALT & WELLNES .		\$ 9,796.00
GET/CRI/COR.TEC/ 0044	MODELO9106. SERIE: 8130151910600242 45. MARCA: HEALT & WELLNES . MODELO9106. SERIE: 26633012 45. MARCA: HEALT &		
	ESTUCHE DE DIAGNOSTICO RIESTER		\$ 1,652.17
	MAUMANOMETRO DE MERCURIO		\$ 511.30
	PALANGANA DE ALUMINIO PARA PRIMEROS AUXILIOS CON CAPACIDAD DE 3.5 LITROS		\$ 112.13
	1 BAUMANOMETRO MERCURIAL MARCA HERGOM NOM-0123		\$ 500.00
	1 ESFIGMOMANOMETRO MERCURIAL DE ESCRITORIO COLOR GRIS MARCA HERGOM		\$ 400.00
	REPRODUCTOR DE CD PARA LOGOaudiometria , MCA. PHILLIPS, MODELO AX5105/16 , NO DE SERIE : KT000243009294		\$ 2,162.00
	TRANSFORMADOR AUTOMATICO DE 1500 WATTS		\$ 400.00
GET/CRI/OF.ESTADIS/0029	CAMBIADOR DE PAÑAL MARCA. CHNG STATION. MODELO. 781888LPLANT. SERIE. S/N		\$ 4,222.68
GET/CRI/HIDRO/0069	CALENTADOR MINIMAX MILLIVOLT 100 MMX P MARCA. MINIMAX MODELO. MILLI VOLT100		\$ 28,000.00
GET/CRI/HIDRO/0070	UNIDAD BASICA DE 3/4 HAYWARD CON INSTALACION MARCA HAYWARD, SIN MODELO, SIN SERIE		\$ 6,400.00
GET/CRI/HIDRO/0051	BASCUA DE COCINA DE METAL COLOR AZUL		\$ 225.22
GET/CRI/HIDRO/0053	TURBINA PARA HIDROTERAPIA MARCA: WHITEIHALL. MODELO: TA-28-S. SERIE: C15540. DE METAL COLOR GRIS.		\$ 14,305.20
GET/CRI/HIDRO/0050	ULTRASONIDO MARCA: COSMOGAMA U. MODELO: US10. SERIE: 03/6N20595. DE PLASTICO COLOR GRIS		\$ 17,000.00
GET/CRI/HIDRO/0054	TURBINA PARA HIDROTERAPIA MARCA: WHITEIHALL. MODELO: TA-28-S. SERIE: C16473 . DE METAL COLOR BEIGE.		\$ 16,450.98

<b>Relación de Bienes Muebles que Componen el Patrimonio</b>				
<b>Cuenta Pública 2016</b>				
<b>(Pesos)</b>				
<b>Ente Público: CENTRO DE REHABILITACION INTEGRAL Y ESCUELA EN TERAPIA FISICA Y REHABILITACION</b>				
Código	Descripción del Bien Mueble			Valor en libros
GET/CRI/HIDRO/0052	TURBINA PARA HIDROTERAPIA MARCA: WHITEIHALL. MODELO: TA-28-S. SERIE: C16474. DE METAL COLOR BEIGE.			\$ 16,450.98
GET/CRI/HIDRO/0041	CAMILLA DE TANQUE TERAPEUTICO MARCA: WHITEIHALL. DE PLASTICO COLOR BLANCO			\$ 10,320.88
GET/CRI/HIDRO/0047	COLUMPIO TERAPEUTICO MARCA: WHITEIHALL. DE LONA COLOR BLANCO			\$ 3,393.90
GET/CRI/HIDRO/0042	GRUA (SOPORTE DE COLUMPIO) MARCA: LODESTAR. MODELO: DS-100. DE METAL			\$ 6,727.50
GET/CRI/BODEGA/0004	DIATERMIA MARCA:LISSAJOUS, S.A. MODELO: K-50. SERIE: 990143305T DE PLASTICO COLOR CREMA			\$ 38,916.00
GET/CRI/BODEGA/0067	MESA TRACCION MARCA: CHATTANOGA. MODELO: IXF 7. SERIE: 2739. DE METAL COLOR BEIGE			\$ 48,253.55
GET/CRI/BODEGA/0095	ESTIMULADOR MUSCULAR MARCA: TRANSFOR. SERIE: 77598-70. DE PLASTICO COLOR VERDE. CON RELOJ DE 9 VELOCIDADES			\$ 1,990.25
GET/CRI/BODEGA/0096	ESTIMULADOR MUSCULAR MARCA: TRANSFOR. SERIE: 77598-71. DE PLASTICO COLOR VERDE. CON RELOJ DE 9 VELOCIDADES			\$ 1,990.25
GET/CRI/BODEGA/0072	BICICLETA FIJA PARA EJERCISIO DE METAL COLOR BLANCO.			\$ 1,250.00
GET/CRI/BODEGA/0073	BICICLETA FIJA PARA EJERCISIO DE METAL COLOR MORADO.			\$ 1,250.00
GET/CRI/ELEC/0064-C7	ESTIMULADOR COMBO MARCA:CHATTANOGA. MODELO: 340 COMBO. SERIE: 1089. DE PLASTICO COLOR GRIS CON CREMA			\$ 38,703.00
GET/CRI/ELEC/0050	COMPRESERO MARCA: HIDROCOLLATOR. MODELO: M2 PART#21562. SERIE: 53474. DE METAL CON 5 COMPRESORAS			\$ 16,956.53
GET/CRI/ELEC/0019-C3	INTERFERENCIAL MARCA: INTERFERENCIALES. MODELO: MULTIPLEX CL 10. SERIE: CL1402-50067. DE METAL COLOR BLANCO CON AZUL.			\$ 31,000.00
GET/CRI/ELEC/0041-C4	INTERFERENCIAL MARCA: INTERFERENCIALES. MODELO: MULTIPLEX CL 10. SERIE: LS903-14027. DE METAL COLOR BLANCO CON AZUL.			\$ 52,000.00
GET/CRI/ELEC/0077-C9	INTERFERENCIAL MARCA: INTERFERENCIALES. MODELO: MULTIPLEX CL 10 . SERIE: CL1403-025. DE METAL COLOR BLANCO CON AZUL.			\$ 30,150.00
GET/CRI/ELEC/0063-C7	ULTRASONIDO MARCA: SONICATOR. MODELO: ME 730. SERIE: 114U8658. DE PLASTICO CON 3 CABEZALES			\$ 23,264.50
GET/CRI/ELEC/0051	PARAFINERO MARCA: DICKSON. REFERENCIA:50/60 HERTZ 724-695-1890			\$ 64,398.85
GET/CRI/ELEC/0071-C8	INTERFERENCIAL MARCA: INTERFERENCIALES. MODELO: MULTIPLEX CL 10. SERIE: CL1403-42031. DE METAL COLOR BLANCO CON AZUL.			\$ 34,557.50
GET/CRI/ELEC/0082	82. ESTIMULADOR TENS/EMS	83. ESTIMULADOR TENS/EMS	84. ESTIMULADOR TENS/EMS	\$ 10,000.00
GET/CRI/ELEC/0083	TENS 82. MARCA: CARETEC II.	SERIE: T-E-C-II-01 . DE PLASTICO COLOR GRIS CON NEGRO.	83. MARCA: CARETEC II.	
GET/CRI/ELEC/0084	SERIE: T-E-C-II-02 . DE PLASTICO COLOR GRIS CON NEGRO.		84. MARCA: CARETEC II. SERIE: T-E-C-II-03 . DE PLASTICO	
GET/CRI/ELEC/0085	COLOR GRIS CON NEGRO.	85. MARCA: INTENSITY. MODELO: TWIN STIM III	SERIE: 5121118200. DE PLASTICO COLOR	
GET/CRI/ELEC/0086	ELECTRODOS PUNTALES MARCA: GLOBUS DE PLASTICO COLOR BLANCO CON GRIS			\$ 7,200.00
GET/CRI/ELEC/0087				
GET/CRI/ELEC/0006-C1	ELECTROESTIMULADOR MARCA: CORMAT. MODELO: MCP-114 . SERIE: 3937. DE PLASTICO COLOR BLANCO CON AZUL			\$ 9,500.00

SECTOR PARAESTATAL

Relación de Bienes Muebles que Componen el Patrimonio		
Cuenta Pública 2016		
(Pesos)		
Ente Público: <u>CENTRO DE REHABILITACION INTEGRAL Y ESCUELA EN TERAPIA FISICA Y REHABILITACION</u>		
Código	Descripción del Bien Mueble	Valor en libros
GET/CRI/MECANO/0030	ESPEJO MOVIL MARCA: REQUENA. CON BASE Y MARCO DE MADERA DE PINO. PARA CORRECIÓN DE POSICIONES DE .68X1.86CMTS.	\$ 3,614.45
GET/CRI/MECANO/0059	CUÑA COLOR NARANJA DE VINIL	\$ 920.00
GET/CRI/MECANO/0060	CUÑA COLOR ROJO CON AZUL REY . DE VINIL	\$ 920.00
GET/CRI/MECANO/0061	CUÑA COLOR AZUL.REY DE VINIL	\$ 920.00
GET/CRI/MECANO/0073	BARRAS PARALELAS INFANTILES DE ACERO INOXIDABLE CON BASE DE MADERA DE 9 CM. DE ESPESOR , 243 CM DE LARGO , 6 CM DE ANCHO, ACABADO EN BARNIZ NATURAL, ALTURA AJUSTABLE, DIAMETRO DE TUBO DE 3.5 CM CALIBRE 18. Y BARRAS FORRDAS DE COLOR MORADO	\$ 5,290.00
GET/CRI/MECANO/0083	RAINBOW CLUB HOUSE MONKEY COMBO DE MADERA DE 8 ESTACIONES	\$ 75,269.80
GET/CRI/MECANO/0084	RESBALADILLA ANCHA DE 2.90 MTS DE PLASTICO Y ACERO INOXIDABLE COLOR AZUL CON AMARILLO.	\$ 3,316.00
GET/CRI/MECANO/0085	SUBE Y BAJA DE DOS PLAZAS DE 2 PLAZAS DE LAMINA PINTADA DE COLOR BLANCO	\$ 4,190.00
GET/CRI/MECANO/0086	COLUMPIO DE DOS CANASTAS DE ACERO INOXIDABLE PINTADO DE COLOR NARANJA CON BLANCO.	\$ 2,500.01
GET/CRI/MECANO/0087	TUBO COMUNICADOR DE 1.10 MTS DE LARGO PINTADO DE COLOR AMARILLO	\$ 9,090.00
	BICICLETAS FIJAS PARA EJERCICIO	\$ 2,500.00
GET/CRI/ADMON/0022	CAMBIADOR DE PAÑAL MARCA: RUBBERMAID. SERIE: 70781888. DE PLASTICO COLOR BEIGE	\$ 4,901.00
	4 ESTIMULADORES TENS/ERS MARCA TWIN STIM MOD. CARTEL No. SERIE 300001000,30000486,30000993, 30000996	\$ 10,000.00
	4 ELECTRODOS PUNTALES MARCA GLOBUS	\$ 7,200.00
	1 ESTIMULADOR MARCA CORMAT, MOD. MULTICORMAT, SERIE 3937	\$ 9,500.00
GET/CRI/FISIATRIA/0005 GET/CRI/E.M.G/0007	2 MESAS DE TRATAMIENTO DE MADERA, COLOR MIEL CON FORRO COLOR GRIS DE VINIL	\$ 7,424.00
GET/CRI/ELEC/0097	TWIN STIM MARCA: INTENSITY. MODELO: COMBO. SERIE: 50293331. DE PLASTICO COLOR BLANCO CON NEGRO	\$ 3,175.00
GET/CRI/ELEC/0098	TWIN STIM MARCA: INTENSITY. MODELO: COMBO. SERIE: 50293332. DE PLASTICO COLOR BLANCO CON NEGRO	\$ 3,175.00
GET/CRI/OFI.ENSE./0024	ESTIMULADOR INTENSITY MARCA: SELECT. MODELO: COMBO. SERIE: 50536881. DE PLASTICO COLOR BLANCO CON NEGRO.	\$ 3,000.00
	ESCALERILLA DIGITAL DE MADERA EN PINO	\$ 860.00
	ROLLO DE HULE ESPUMA , DE 30 CMS. DM. X 120 CMS. DE LARGO COLOR CAFÉ	\$ 1,396.10
	ROLLO DE HULE ESPUMA , DE 30 CMS. DM. X 120 CMS. DE LARGO COLOR AZUL	\$ 1,396.10

Relación de Bienes Muebles que Componen el Patrimonio		
Cuenta Pública 2016		
(Pesos)		
Ente Público: <u>CENTRO DE REHABILITACION INTEGRAL Y ESCUELA EN TERAPIA FISICA Y REHABILITACION</u>		
Código	Descripción del Bien Mueble	Valor en libros
	TENS DE 2 CANALES CON 9 VELOCIDADES , CON RELOJ ( EQUIPOS INTERF.) NO DE SERIE: 77598-72	\$ 1,190.25
	TENS DE 2 CANALES CON 9 VELOCIDADES , CON RELOJ ( EQUIPOS INTERF.) NO DE SERIE: 77598-64	\$ 1,190.25
	CILINDROS INFANTILES DE 120 X 50 CMS. DE HULE ESPUMA FORRADOS EN VINIL COLOR AZUL REY	\$ 632.50
	CILINDROS INFANTILES DE 120 X 50 CMS. DE HULE ESPUMA FORRADOS EN VINIL COLOR AZUL REY	\$ 632.50
	CILINDROS INFANTILES DE 120 X 50 CMS. DE HULE ESPUMA FORRADOS EN VINIL COLOR AZUL REY	\$ 632.50
	CILINDROS INFANTILES DE 100 X 60 CMS. DE HULE ESPUMA FORRADOS EN VINIL COLOR AZUL REY	\$ 632.50
	CILINDROS INFANTILES DE 100 X 60 CMS. DE HULE ESPUMA FORRADOS EN VINIL COLOR AZUL REY	\$ 632.50
	CILINDROS INFANTILES DE 100 X 60 CMS. DE HULE ESPUMA FORRADOS EN VINIL COLOR AZUL REY	\$ 632.50
	RODILLOS DE 15 X 60 CMS DE HULE ESPUMA , FORRADO EN VINIL COLOR AZUL REY	\$ 473.42
GET/CRI/ELEC/0100	EQUIPO LASER LP 50 MARCA. COSMOGAMMA. MODELO LP50 SERIE LP1491	\$ 27,202.00
GET/CRI/ELEC/0102	STIM MCA CH MOD INTELECT MOBILE STIM MARCA. CHATANOOGA. MODELO INTELEC MOBILE SERIE. T5561	\$ 26,476.40
GET/CRI/ELEC/0101	STIM MCA CH MOD INTELECT MOBILE STIM MARCA. CHATANOOGA. MODELO INTELEC MOBILE SERIE. T5559	\$ 26,476.40
GET/CRI/COR.TEC./0122 AL 0143	<b>CAMARA MULTISENSORIAL</b> CON LOS SIGUIENTES EQUIPOS: TUBO DE BURBUJAS, FIBRA OPTICA, PROYECTOR DE IMAGENES CON DISCOS, PROYECTOR NEBULOSA, PANEL POTENCIA DE VOZ, ESFERA DE COLORES, PANEL DE TEXTURA NACIONAL, ALBERCA DE PELOTAS NACIONAL, PANEL DE SONIDOS ANIMALES, SET DE TEXTURAS DE PISO LIVY SENSORIALES, ESFERAS DE BURBUJAS, SISTEMA DE SONIDO, DIFUSOR DE AROMAS CON	\$ 337,560.00
GET/CRI/HIDRO/0071 Y 0072	MESA DE MASAJE MARCA: EXERPEUTIC VENTURA , SIN MODELO, SIN SERIE	\$ 5,112.97
GET/CRI/E.M.G/0024	ELECTROMIOGRAFO MARCA CADWELL MOD-SIERRA WAVE 4 CANALES S/1311WV00-19-007	\$ 485,870.22
GET/CRI/ELEC/0108	CORRIENTES INTERFERENCIALES INTELECT ADVANCE MARCA CHATTANOOGA S/T4006	\$ 30,934.91
GET/CRI/ELEC/0109	CORRIENTES INTERFERENCIALES INTELECT ADVANCE MARCA CHATTANOOGA S/T4008	\$ 30,934.91
GET/CRI/ELEC/0110	CORRIENTES INTERFERENCIALES INTELECT ADVANCE MARCA CHATTANOOGA S/T3908	\$ 30,934.91
GET/CRI/ELEC/0111	ULTRASONIDO INTERFERENCIALES INTELECT MOBILE MARCA CHATTANOOGA S/T48006	\$ 23,465.93
GET/CRI/C.A.M.A./0043	BRAZO ARTICULADO ESTIMULADOR WEDG/WARE SERIE/LOTE:SI001 (1)	\$ 6,398.56
GET/CRI/C.A.M.A./0042	CARRO GRADO MEDICO SERIE/LOTE:SI001 (1)	\$ 28,420.00
GET/CRI/MEC/0114	OPTIPLEX P/RODILLA SERIR T23574 SERIE T23574	\$ 66,000.00

SECTOR PARAESTATAL

Relación de Bienes Muebles que Componen el Patrimonio		
Cuenta Pública 2016		
(Pesos)		
Ente Público: <u>CENTRO DE REHABILITACION INTEGRAL Y ESCUELA EN TERAPIA FISICA Y REHABILITACION</u>		
Código	Descripción del Bien Mueble	Valor en libros
GET/CRI/ELEC/0140 Y 141	2 ADVANCE MONOCROMATICO S/T55844, T55961 S/ T8291-T55844 Y T8308-T55961	\$ 70,400.00
GET/CRI/ELEC/0133	2 EQUIPOS PORTATILES TWIM STIM III S/5150310324 Y 5150310308	\$ 4,400.00
GET/CRI/ELEC/0128	1 EQUIPO PORTATIL TENS S/ C 0002600	\$ 5,500.00
GET/CRI/ELEC/0130, 0134	3 EQUIPOS DE ELECTROESTIMULACION S/5141206437, 5141206460 Y 5141206464	\$ 13,500.00
GET/CRI/ELEC/0135 AL 139	5 LASER TERAPEUTICOS PORTATILES	\$ 43,500.00
GET/CRI/HIDRO/ 0073 Y 0078	2 EQUIPOS ELECTROESTIMULADORES CARETEC S/ 3140500491 Y 3140900441	\$ 5,104.00
GET/CRI/ELECTRO/0129	DIATERCORMAT N/S 5608 S/5608	\$ 19,700.00
	BTL-4920 SMART-2 CANALES S/0585 MAGNETO TERAPIA SERIE: 0585-B-03499	\$ 97,769.44
GET/CRI/ELE/0160, 0161, 0162 Y GET/CRI/ELEC/0103 A GET/CRI/ELE/0104 B	5 LASER TERAPEUTICO PORTATIL SERIES 650780	\$ 66,410.00
GET/CRI/HIDRO/ 0100 AL 0107, Y GET/CRI/MEC/0123, GET/CRI/OF. ENS/108 AL 111	1 EQUIPO QUATRO ELECTROESTIMULADOR, JUEGO DE MANCUERNAS, ESPEJO DE 3 SECCIONES, 2 SILLAS DE RUEDAS Y 2 PARES DE MULETAS S/Q141000244,	\$ 43,007.00
GET/CRI/COR.TEC/0177,0178 GET/CRI/OFI.ENSE./0106, 0107	MICROSCOPIO BINOCULAR, MODELO DE RODILLA, TORSO HUMANO, LAMINAS PLAST SERIE/151218-138	\$ 23,207.07
GET/CRI/ELEC/0159, GET/CRI/HIDRO/0101, 102. GET/CRI/MEC/0124	EQUIPO ULTRASONIDO, BASU ORIGINAL SERIE/9060100099, 9160100097, 1531159512	\$ 89,948.72
	4 SILLON EJECUTIVO, 6 BANCAS TAMDEM VINILPIEL Y POLIPROPILE	\$ 38,705.67
	EQUIPO DE MICROELECTROLISIS	\$ 34,800.00
GET/CRI/MEC/0125	POLEAS DE PARED DE MADERA Y PESO	\$ 12,610.36
GET/CRI/ADMON/0040	VEHICULO (COMBI) MARCA:VOLKSWAGEN. MODELO:1999 CON PASILLO, MOTOR DE INYECCION 1.8 LTS. 90 CP (DIN) 86CP (SAE) TRANSMISION DE 4 VELOCIDADES , ESTANDAR DE 3 PUERTAS MODELO 1999, COLOR BLANCO BRILLANTE, MOTOR: ACB026650, CHASIS: 9BWA23729XP001422. COLOR BLANCO	\$ 123,474.83
GET/CRI/COR.TEC./0040	VEHICULO (CAMIONETA) MARCA:CHEVROLET PONTIAC TIPO VAN, MODELO 1990, NO DE SERIE: 1GMCU06D5LT218574. COLOR GRIS	\$ 1.00

Relación de Bienes Muebles que Componen el Patrimonio		
Cuenta Pública 2016		
(Pesos)		
Ente Público: <u>CENTRO DE REHABILITACION INTEGRAL Y ESCUELA EN TERAPIA FISICA Y REHABILITACION</u>		
Código	Descripción del Bien Mueble	Valor en libros
GET/CRI/DIR.GRAL./0021	VEHICULO TSURU MARCA: NISSAN. MODELO: 2004 SERIE: 3N1EB31S84K588426 PLACAS 544-RH. Num DE MOTOR GA16-816126T. COLOR BLANCO	\$ 103,200.00
GET/CRI/DIR.GRAL./0022	VEHICULO URBAN MARCA: NISSAN. MODELO:2005 SERIE: JN1FE56S15X513373 PLACAS 546-RH. Num DE MOTOR KA24-855309. COLOR BLANCO POIAR	\$ 219,000.00
GET/CRI/HIDRO/0061	EQUIPO DE CALEFACCION MARCA:KARDELL.MODELO:KGB90 SERIE: 01/04 DE METAL	\$ 180,929.50
GET/CRI/DIR.GRAL./0001	CALEFACTOR MARCA:DELONGHI. MODELO:DFH443. SERIE: 43512. DE PLASTICO COLOR BLANCO. OSILATORIO	\$ 327.20
GET/CRI/OF.ESTADIS/0023	CALEFACTOR MARCA:DELONGHI. MODELO:DFH443. SERIE: 43112. DE PLASTICO COLOR BLANCO. OSILATORIO	\$ 327.20
	CALEFACTOR MARCA:DELONGHI. MODELO:DFH443. SERIE: 43112. DE PLASTICO COLOR BLANCO. OSILATORIO	\$ 327.20
	CALEFACTOR MARCA:DELONGHI. MODELO:DFH443. SERIE: 43112. DE PLASTICO COLOR BLANCO. OSILATORIO	\$ 327.20
	CALEFACTOR MARCA:DELONGHI. MODELO:DFH443. SERIE: 43112. DE PLASTICO COLOR BLANCO. OSILATORIO	\$ 327.20
	CALEFACTOR MARCA:DELONGHI. MODELO:DFH443. SERIE: 43112. DE PLASTICO COLOR BLANCO. OSILATORIO	\$ 327.20
GET/CRI/HIDRO/0068	CALENTADOR DE PASO MARCA:HESA MODELO. DUPLEX	\$ 15,660.00
GET/CRI/BODEGA/0094	DESBROZADORA MARCA:HOMELITE. MODELO: UT32651A. SERIE: EUP0521246. DE METAL COLOR NEGRO CON ROJO	\$ 1,581.26
GET/CRI/BODEGA/0095	DESBROZADORA MARCA:HOMELITE. MODELO: 26 DE METAL COLOR NEGRO CON ROJO	\$ 1,499.00
	<b>TOTAL GENERAL</b>	<b>\$ 6,205,624.44</b>



## SECTOR PARAESTATAL

Relación de Bienes Inmuebles que Componen el Patrimonio  
Cuenta Pública 2016  
(Pesos)

Ente Público CENTRO DE REHABILITACION INTEGRAL Y ESCUELA EN TERAPIA FISICA Y REHABILITACION

Código	Descripción del Bien Inmueble	Valor en libros
	<p><b>EL CENTRO DE REHABILITACION INTEGRAL Y ESCUELA EN TERAPIA FISICA Y REHABILITACION NO CUENTA CON NINGUN INMUEBLE</b></p>	

\_\_\_\_\_  
L.T.F.Ma.Antonieta Ordoñez Carrera  
Directora General

\_\_\_\_\_  
C.P.Guadalupe Vásquez Pérez  
Administrador

Cuenta Pública 2016 Sector Paraestatal		
Relación de cuentas bancarias productivas específicas		
Fondo, Programa o Convenio	Datos de la Cuenta Bancaria	
	Institución Bancaria	Número de Cuenta
CONVENIO CRI - OPD SALUD DE TLAXCALA	0	0

\_\_\_\_\_  
 L.T.F.Ma.Antonieta Ordoñez Carrera  
 Directora General

\_\_\_\_\_  
 C.P.Maria Guadalupe Vásquez Pérez  
 Administrador

Relación de Esquemas Bursátiles de Coberturas Financieras.

**No aplica.**- Ya que el Centro de Rehabilitación Integral y Escuela en Terapia Física y Rehabilitación no contamos con esquemas Bursátiles y Financieros.

Información adicional que disponga de otras leyes.

**No aplica.**- Para el Centro de Rehabilitación Integral y Escuela en Terapia Física y Rehabilitación no dispone de otras Leyes, ya que estas están contempladas dentro de su Marco Jurídico Estatal y Federal.

Página web Centro de Rehabilitación Integral y Escuela en Terapia Física y Rehabilitación.

<http://cri.saludtlax.gob.mx/>