

SECTOR PARAESTATAL

CENTRO DE REHABILITACION INTEGRAL Y ESCUELA EN TERAPIA FISICA Y REHABILITACION
Estado de Actividades
Del 01 DE ENERO 2023 al 30 DE JUNIO 2023
(Cifras en Pesos)

Concepto	2023	2022
INGRESOS Y OTROS BENEFICIOS		
Ingresos de Gestión	7,802,485	14,248,107
Impuestos	0	0
Cuotas y Aportaciones de Seguridad Social	0	0
Contribuciones de Mejoras	0	0
Derechos	0	0
Productos	0	0
Aprovechamientos	0	0
Ingresos por Venta de Bienes y Prestación de Servicios	7,802,485	14,248,107
Participaciones, Aportaciones, Convenios, Incentivos Derivados de la Colaboración Fiscal, Fondos Distintos de Aportaciones, Transferencias, Asignaciones, Subsidios y Subvenciones, y Pensiones y Jubilaciones	600,000	1,200,000
Participaciones, Aportaciones, Convenios, Incentivos Derivados de la Colaboración Fiscal y Fondos Distintos de Aportaciones		
Transferencias, Asignaciones, Subsidios y Subvenciones, y Pensiones y Jubilaciones	600,000	1,200,000
Otros Ingresos y Beneficios	289,723	766,502
Ingresos Financieros	279,433	421,482
Incremento por Variación de Inventarios	0	0
Disminución del Exceso de Estimaciones por Pérdida o Deterioro u Obsolescencia	0	0
Disminución del Exceso de Provisiones	0	0
Otros Ingresos y Beneficios Varios	10,290	345,020
Total de Ingresos y Otros Beneficios	8,692,208	16,214,609
GASTOS Y OTRAS PÉRDIDAS		
Gastos de Funcionamiento	7,207,109	14,130,739
Servicios Personales	4,721,179	10,534,853
Materiales y Suministros	842,955	1,752,601
Servicios Generales	1,642,976	1,843,285
Transferencias, Asignaciones, Subsidios y Otras Ayudas	10,000	95,942
Transferencias Internas y Asignaciones al Sector Público	0	0
Transferencias al Resto del Sector Público	0	0
Subsidios y Subvenciones	6,000	6,000
Ayudas Sociales	4,000	89,942
Pensiones y Jubilaciones	0	0
Transferencias a Fideicomisos, Mandatos y Contratos Análogos	0	0
Transferencias a la Seguridad Social	0	0
Donativos	0	0
Transferencias al Exterior	0	0
Participaciones y Aportaciones	0	0
Participaciones	0	0
Aportaciones	0	0
Convenios	0	0
Intereses, Comisiones y Otros Gastos de la Deuda Pública	0	0
Intereses de la Deuda Pública	0	0
Comisiones de la Deuda Pública	0	0
Gastos de la Deuda Pública	0	0
Costo por Coberturas	0	0
Apyos Financieros	0	0
Otros Gastos y Pérdidas Extraordinarias	0	0
Estimaciones, Depreciaciones, Deterioros, Obsolescencia y Amortizaciones	0	0
Provisiones	0	0
Disminución de Inventarios	0	0
Aumento por Insuficiencia de Estimaciones por Pérdida o Deterioro u Obsolescencia	0	0
Aumento por Insuficiencia de Provisiones	0	0
Otros Gastos	0	0
Inversión Pública	0	0
Inversión Pública no Capitalizable	0	0
Total de Gastos y Otras Pérdidas	7,217,109	14,226,682
Resultados del Ejercicio (Ahorro/Desahorro)	1,475,099	1,987,927

Bajo protesta de decir verdad declaramos que los Estados Financieros y sus Notas son razonablemente correctos y responsabilidad del emisor

L.F y R. Iván Luna Cedeño
 Director General

Lic. Daniel Pérez Ruiz
 Administrador

CENTRO DE REHABILITACION INTEGRAL Y ESCUELA EN TERAPIA FISICA Y REHABILITACION
Estado de Situación Financiera
Del 01 de enero al 30 de junio de 2023 y del 01 de enero al 31 de diciembre de 2022
(Cifras en Pesos)

Concepto	2023	2022	Concepto	2023	2022
ACTIVO			PASIVO		
Activo Circulante			Pasivo Circulante		
Efectivo y Equivalentes	8,890,595	8,736,733	Cuentas por Pagar a Corto Plazo	190,587	284,948
Derechos a Recibir Efectivo o Equivalentes	537,729	443,684	Documentos por Pagar a Corto Plazo	0	0
Derechos a Recibir Bienes o Servicios		298,900	Porción a Corto Plazo de la Deuda Pública a Largo Plazo	0	0
Inventarios	0		Títulos y Valores a Corto Plazo	0	0
Almacenes	0		Pasivos Diferidos a Corto Plazo	0	0
Estimación por Pérdida o Deterioro de Activos Circulantes	0		Fondos y Bienes de Terceros en Garantía y/o	0	0
Otros Activos Circulantes	0		Provisiones a Corto Plazo	0	0
Total de Activos Circulantes	9,428,324	9,479,316	Otros Pasivos a Corto Plazo	22,271	5,546
Activo No Circulante			Total de Pasivos Circulantes	212,858	290,494
Inversiones Financieras a Largo Plazo	0		Pasivo No Circulante		
Derechos a Recibir Efectivo o Equivalentes a Largo Plazo	0		Cuentas por Pagar a Largo Plazo	0	0
Bienes Inmuebles, Infraestructura y Construcciones en Proceso	0		Documentos por Pagar a Largo Plazo	0	0
Bienes Muebles	10,432,244	8,992,576	Deuda Pública a Largo Plazo	0	0
Activos Intangibles	0		Pasivos Diferidos a Largo Plazo	0	0
Depreciación, Deterioro y Amortización Acumulada de Bienes	0		Fondos y Bienes de Terceros en Garantía y/o	0	0
Activos Diferidos	0		Provisiones a Largo Plazo	0	0
Estimación por Pérdida o Deterioro de Activos no Circulantes	0				
Otros Activos no Circulantes	0		Total de Pasivos No Circulantes	0	0
Total de Activos No Circulantes	10,432,244	8,992,576	Total del Pasivo	212,858	290,494
Total del Activo	19,860,567	18,471,892	HACIENDA PÚBLICA/PATRIMONIO		
			Hacienda Pública/Patrimonio Contribuido	0	0
			Aportaciones	0	0
			Donaciones de Capital	0	0
			Actualización de la Hacienda Pública/Patrimonio	0	0
			Hacienda Pública/Patrimonio Generado	19,647,709	18,181,398
			Resultados del Ejercicio (Ahorro/ Desahorro)	1,475,099	1,987,927
			Resultados de Ejercicios Anteriores	5,195,818	4,275,946
			Revalúos	0	0
			Reservas	0	0
			Rectificaciones de Resultados de Ejercicios Anteriores	12,976,793	11,917,525
			Exceso o Insuficiencia en la Actualización de la	0	0
			Resultado por Posición Monetaria	0	0
			Resultado por Tenencia de Activos no Monetarios	0	0
			Total Hacienda Pública/Patrimonio	19,647,709	18,181,398
			Total del Pasivo y Hacienda Pública/Patrimonio	19,860,567	18,471,892

Bajo protesta de decir verdad declaramos que los Estados Financieros y sus Notas son razonablemente correctos y responsabilidad del emisor

L.F y R. Iván Luna Cedeño
Director General

Lic. Daniel Pérez Ruiz
Administrador

SECTOR PARAESTATAL

CENTRO DE REHABILITACION INTEGRAL Y ESCUELA EN TERAPIA FISICA Y REHABILITACION
Estado de Cambios en la Situación Financiera
Del 01 de enero al 30 de junio de 2023 y del 01 de enero al 31 de diciembre de 2022
(Cifras en Pesos)

Concepto	Origen	Aplicación
ACTIVO	298,900	1,687,575
Activo Circulante	298,900	247,907
Efectivo y Equivalentes	0	153,862
Derechos a Recibir Efectivo o Equivalentes	0	94,046
Derechos a Recibir Bienes o Servicios	298,900	0
Inventarios	0	0
Almacenes	0	0
Estimación por Pérdida o Deterioro de Activos Circulantes	0	0
Otros Activos Circulantes	0	0
Activo No Circulante	0	1,439,668
Inversiones Financieras a Largo Plazo	0	0
Derechos a Recibir Efectivo o Equivalentes a Largo Plazo	0	0
Bienes Inmuebles, Infraestructura y Construcciones en Proceso	0	0
Bienes Muebles	0	1,439,668
Activos Intangibles	0	0
Depreciación, Deterioro y Amortización Acumulada de Bienes	0	0
Activos Diferidos	0	0
Estimación por Pérdida o Deterioro de Activos no Circulantes	0	0
Otros Activos no Circulantes	0	0
PASIVO	16,726	94,362
Pasivo Circulante	16,726	94,362
Cuentas por Pagar a Corto Plazo	0	94,362
Documentos por Pagar a Corto Plazo	0	0
Porción a Corto Plazo de la Deuda Pública a Largo Plazo	0	0
Títulos y Valores a Corto Plazo	0	0
Pasivos Diferidos a Corto Plazo	0	0
Fondos y Bienes de Terceros en Garantía y/o Administración a Corto Plazo	0	0
Provisiones a Corto Plazo	0	0
Otros Pasivos a Corto Plazo	16,726	0
Pasivo No Circulante	0	0
Cuentas por Pagar a Largo Plazo	0	0
Documentos por Pagar a Largo Plazo	0	0
Deuda Pública a Largo Plazo	0	0
Pasivos Diferidos a Largo Plazo	0	0
Fondos y Bienes de Terceros en Garantía y/o Administración a Largo Plazo	0	0
Provisiones a Largo Plazo	0	0
HACIENDA PÚBLICA/PATRIMONIO	1,979,140	512,829
Hacienda Pública/Patrimonio Contribuido	0	0
Aportaciones	0	0
Donaciones de Capital	0	0
Actualización de la Hacienda Pública/Patrimonio	0	0
Hacienda Pública/Patrimonio Generado	1,979,140	512,829
Resultados del Ejercicio (Ahorro/ Desahorro)	0	512,829
Resultados de Ejercicios Anteriores	98,872	0
Revalúos	0	0
Reservas	0	0
Rectificaciones de Resultados de Ejercicios Anteriores	1,059,268	0
Exceso o Insuficiencia en la Actualización de la Hacienda Pública/Patrimonio	0	0
Resultado por Posición Monetaria	0	0
Resultado por Tenencia de Activos no Monetarios	0	0

Bajo protesta de decir verdad declaramos que los Estados Financieros y sus Notas son razonablemente correctos y responsabilidad del emisor

L.F y R. Iván Luna Cedeño
Director General

Lic. Daniel Pérez Ruiz
Administrador

CENTRO DE REHABILITACION INTEGRAL Y ESCUELA EN TERAPIA FISICA Y REHABILITACION
Estado Analítico del Activo
Del 01 DE ENERO 2023 al 30 DE JUNIO DE 2023
(Cifras en Pesos)

Concepto	Saldo Inicial	Cargos del Periodo	Abonos del Periodo	Saldo Final	Variación del Periodo
ACTIVO	18,471,892	18,854,459	17,465,784	19,860,567	1,388,675
Activo Circulante	9,479,316	17,414,791	17,465,784	9,428,324	-50,993
Efectivo y Equivalentes	8,736,733	8,678,616	8,524,755	8,890,595	153,862
Derechos a Recibir Efectivo o Equivalentes	443,684	8,736,175	8,642,129	537,729	94,046
Derechos a Recibir Bienes o Servicios	298,900	0	298,900	0	-298,900
Inventarios	0	0	0	0	0
Almacenes	0	0	0	0	0
Estimación por Pérdida o Deterioro de Activos Circulantes	0	0	0	0	0
Otros Activos Circulantes	0	0	0	0	0
Activo No Circulante	8,992,576	1,439,668	0	10,432,244	1,439,668
Inversiones Financieras a Largo Plazo	0	0	0	0	0
Derechos a Recibir Efectivo o Equivalentes a Largo Plazo	0	0	0	0	0
Bienes Inmuebles, Infraestructura y Construcciones en Proceso	0	0	0	0	0
Bienes Muebles	8,992,576	1,439,668	0	10,432,244	1,439,668
Activos Intangibles	0	0	0	0	0
Depreciación, Deterioro y Amortización Acumulada de Bienes	0	0	0	0	0
Activos Diferidos	0	0	0	0	0
Estimación por Pérdida o Deterioro de Activos no Circulantes	0	0	0	0	0
Otros Activos no Circulantes	0	0	0	0	0

Bajo protesta de decir verdad declaramos que los Estados Financieros y sus Notas son razonablemente correctos y responsabilidad del emisor

L.F y R. Iván Luna Cedeño
Director General

Lic. Daniel Pérez Ruiz
Administrador

SECTOR PARAESTATAL

CENTRO DE REHABILITACION INTEGRAL Y ESCUELA EN TERAPIA FISICA Y REHABILITACION
Estado Analítico de la Deuda y Otros Pasivos
Del 01 DE ENERO 2023 al 30 DE JUNIO 2023
(Cifras en Pesos)

Denominación de las Deudas	Moneda de Contratación	Institución o País Acreedor	Saldo Inicial del Período	Saldo Final del Período
DEUDA PÚBLICA				
Corto Plazo				
Deuda Interna	0	0	0	0
Instituciones de Crédito	0	0	0	0
Títulos y Valores	0	0	0	0
Arrendamientos Financieros	0	0	0	0
Deuda Externa	0	0	0	0
Organismos Financieros Internacionales	0	0	0	0
Deuda Bilateral	0	0	0	0
Títulos y Valores	0	0	0	0
Arrendamientos Financieros	0	0	0	0
Subtotal de Deuda Pública a Corto Plazo	0	0	0	0
Largo Plazo				
Deuda Interna	0	0	0	0
Instituciones de Crédito	0	0	0	0
Títulos y Valores	0	0	0	0
Arrendamientos Financieros	0	0	0	0
Deuda Externa	0	0	0	0
Organismos Financieros Internacionales	0	0	0	0
Deuda Bilateral	0	0	0	0
Títulos y Valores	0	0	0	0
Arrendamientos Financieros	0	0	0	0
Subtotal de Deuda Pública a Largo Plazo	0	0	0	0
Total de Otros Pasivos	0	0	290,494	212,858
Total de Deuda Pública y Otros Pasivos	0	0	290,494	212,858

Bajo protesta de decir verdad declaramos que los Estados Financieros y sus Notas son razonablemente correctos y responsabilidad del emisor

L.F y R. Iván Luna Cedeño
 Director General

Lic. Daniel Pérez Ruiz
 Administrador

CENTRO DE REHABILITACION INTEGRAL Y ESCUELA EN TERAPIA FISICA Y REHABILITACION
Estado de Variación en la Hacienda Pública
Del 01 DE ENERO 2023 al 30 DE JUNIO 2023
(Cifras en Pesos)

Concepto	Hacienda Pública / Patrimonio Contribuido	Hacienda Pública / Patrimonio Generado de Ejercicios Anteriores	Hacienda Pública / Patrimonio Generado del Ejercicio	Exceso o Insuficiencia en la Actualización de la Hacienda Pública / Patrimonio	Total
Hacienda Pública/Patrimonio Contribuido Neto de 2022	0	0	0	0	0
Aportaciones	0	0	0	0	0
Donaciones de Capital	0	0	0	0	0
Actualización de la Hacienda Pública/Patrimonio	0	0	0	0	0
Hacienda Pública/Patrimonio Generado Neto de 2022	0	16,193,471	1,987,927	0	18,181,398
Resultados del Ejercicio (Ahorro/Desahorro)	0	0	1,987,927	0	1,987,927
Resultados de Ejercicios Anteriores	0	4,275,946	0	0	4,275,946
Revalúos	0	0	0	0	0
Reservas	0	0	0	0	0
Rectificaciones de Resultados de Ejercicios Anteriores	0	11,917,525	0	0	11,917,525
Exceso o Insuficiencia en la Actualización de la Hacienda	0	0	0	0	0
Resultado por Posición Monetaria	0	0	0	0	0
Resultado por Tenencia de Activos no Monetarios	0	0	0	0	0
Hacienda Pública/Patrimonio Neto Final de 2022		16,193,471	1,987,927	0	18,181,398
Cambios en la Hacienda Pública/Patrimonio Contribuido Neto de 2023	0	0	0	0	0
Aportaciones	0	0	0	0	0
Donaciones de Capital	0	0	0	0	0
Actualización de la Hacienda Pública/Patrimonio	0	0	0	0	0
Variaciones de la Hacienda Pública/Patrimonio Generado Neto de 2023		919,872	546,439	0	1,466,311
Resultados del Ejercicio (Ahorro/Desahorro)	0	0	1,475,099	0	1,018,946
Resultados de Ejercicios Anteriores	0	919,872	-1,987,927	0	-1,016,953
Revalúos	0	0	0	0	0
Reservas	0	0	0	0	0
Rectificaciones de Resultados de Ejercicios Anteriores	0	0	1,059,268	0	1,008,009
Cambios en el Exceso o Insuficiencia en la Actualización de la	0	0	0	0	0
Resultado por Posición Monetaria	0	0	0	0	0
Resultado por Tenencia de Activos no Monetarios	0	0	0	0	0
Hacienda Pública/Patrimonio Neto Final de 2023	0	17,113,343	2,534,367	0	19,647,709

Bajo protesta de decir verdad declaramos que los Estados Financieros y sus Notas son razonablemente correctos y responsabilidad del emisor

L.F y R. Iván Luna Cedeño
Director General

Lic. Daniel Pérez Ruiz
Administrador

SECTOR PARAESTATAL

CENTRO DE REHABILITACION INTEGRAL Y ESCUELA EN TERAPIA FISICA Y REHABILITACION
Estado de Flujos de Efectivo
Del 01 de enero al 30 de junio de 2023 y del 01 de enero al 31 de diciembre de 2022
(Cifras en Pesos)

Concepto	2023	2022
Flujos de Efectivo de las Actividades de Operación		
Origen	8,371,054	16,214,609
Impuestos	0	0
Cuotas y Aportaciones de Seguridad Social	0	0
Contribuciones de Mejoras	0	0
Derechos	0	0
Productos	0	0
Aprovechamientos	0	0
Ingresos por Venta de Bienes y Prestación de Servicios	7,771,054	16,014,609
Participaciones, Aportaciones, Convenios, Incentivos Derivados de la Colaboración Fiscal y Fondos Distintos de Aportaciones	0	0
Transferencias, Asignaciones, Subsidios y Subvenciones, y Pensiones y Jubilaciones	600,000	1,200,000
Otros Orígenes de Operación	0	0
Aplicación	7,836,793	14,823,444
Servicios Personales	4,721,179	10,534,853
Materiales y Suministros	842,043	1,752,601
Servicios Generales	1,563,836	1819,372
Transferencias Internas y Asignaciones al Sector Público	0	0
Transferencias al Resto del Sector Público	0	0
Subsidios y Subvenciones	6,000	6,000
Ayudas Sociales	4,000	89,942
Pensiones y Jubilaciones	0	0
Transferencias a Fideicomisos, Mandatos y Contratos Análogos	0	0
Transferencias a la Seguridad Social	0	0
Donativos	0	0
Transferencias al Exterior	0	0
Participaciones	0	0
Aportaciones	0	0
Convenios	0	0
Otras Aplicaciones de Operación	699,735	620,675
Flujos Netos de Efectivo por Actividades de Operación	534,261	1,391,165
Flujos de Efectivo de las Actividades de Inversión		
Origen	0	0
Bienes Inmuebles, Infraestructura y Construcciones en Proceso	0	0
Bienes Muebles	0	0
Otros Orígenes de Inversión	0	0
Aplicación	380,400	336,872
Bienes Inmuebles, Infraestructura y Construcciones en Proceso	0	0
Bienes Muebles	380,400	336,872
Otras Aplicaciones de Inversión	0	0
Flujos Netos de Efectivo por Actividades de Inversión	-380,400	-336,872
Flujos de Efectivo de las Actividades de Financiamiento		
Origen	0	0
Endeudamiento Neto	0	0
Interno	0	0
Externo	0	0
Otros Orígenes de Financiamiento	0	0
Aplicación	0	0
Servicios de la Deuda	0	0
Interno	0	0
Externo	0	0
Otras Aplicaciones de Financiamiento	0	0
Flujos Netos de Efectivo por Actividades de Financiamiento	0	0
Incremento/Disminución Neta en el Efectivo y Equivalentes al Efectivo	153,862	1,054,293
Efectivo y Equivalentes al Efectivo al Inicio del Ejercicio	8,736,733	7,682,439
Efectivo y Equivalentes al Efectivo al Final del Ejercicio	8,890,595	8,736,733

Bajo protesta de decir verdad declaramos que los Estados Financieros y sus Notas son razonablemente correctos y responsabilidad del emisor

L.F y R. Iván Luna Cedeño
 Director General

Lic. Daniel Pérez Ruiz
 Administrador

Centro de Rehabilitación Integral y Escuela en Terapia Física y Rehabilitación
Informe sobre Pasivos Contingentes
Del 1 de enero al 30 de junio de 2023
(Pesos)

“En cumplimiento a lo dispuesto en los artículos 46, fracción I, inciso d, y 52 de la Ley General de Contabilidad Gubernamental, y de conformidad con lo establecido en el capítulo VII, numeral III, inciso g) del Manual de Contabilidad Gubernamental emitido por el CONAC, el ente público informa lo siguiente:”

Cuenta	Concepto	Importe
"Sin Información que Revelar"		0
TOTAL		0

Bajo protesta de decir verdad declaramos que los Estados Financieros y sus Notas son razonablemente correctos y responsabilidad del emisor

L.F. Y R. Iván Luna Cedeño
Director General

Lic. Daniel Pérez Ruiz
Administrador

NOTAS A LOS ESTADOS FINANCIEROS

NOTAS DE DESGLOSE

I) NOTAS AL ESTADO DE SITUACIÓN FINANCIERA

Activo

Efectivo y Equivalentes

En este rubro presento a ustedes los recursos monetarios que maneja el Centro de Rehabilitación Integral y Escuela en Terapia Física y Rehabilitación en cuentas bancarias en moneda nacional.

NUM DE CUENTA BANCARIA	MONTO
Cheques XXX8100	1,029,689
Cheques XXX5349	194
Cheques XXX5132	392,711
Inversión XXX7978	7,468,000
	8,890,595

Derechos a recibir Efectivos y Equivalentes

Al cierre del trimestre que se presenta el monto asciende a \$ 527,597.00 pesos por concepto de ingresos por cobrar a corto plazo.

Bienes Disponibles para su transformación o consumo (inventarios)

Al cierre del trimestre que se presenta el Centro de Rehabilitación Integral y Escuela en Terapia Física y Rehabilitación no cuenta con Bienes Disponibles para su Transformación o Consumo (inventarios), ya que su actividad principal es la rehabilitación en terapia física, así como la formación de profesionistas en el mismo ramo.

Inversiones Financieras

En este rubro presento a ustedes el capital con que cuenta el Fideicomiso del Patronato del Centro de Rehabilitación Integral y Escuela en Terapia Física y Rehabilitación, que asciende a: \$ 7,468,000 pesos.

Bienes Muebles, Inmuebles e Intangibles

Este rubro se conforma por los bienes muebles necesarios para llevar a cabo las actividades del Centro de Rehabilitación Integral y Escuela en Terapia Física y Rehabilitación, los cuales se detallan en la siguiente tabla:

CONCEPTO	IMPORTE	%
Mobiliario y equipo de administración	2,180,964	20.91%
Mobiliario y equipo educacional y recreativo	1,237,154	11.86%
Equipo e instrumental médico y de laboratorio.	5,831,460	55.90%
Vehículos y equipo de transporte	925,675	8.87%
Maquinaria, otros equipos y herramientas.	256,991	2.46%
	10,432,244	100.00%

Estimaciones y Deterioros

Al cierre del trimestre que se presenta, el Centro de Rehabilitación Integral y Escuela en Terapia Física y Rehabilitación no cuenta con estimación de cuentas incobrables, estimación de inventarios, deterioro de activos biológicos y cualquier otra que aplique.

Otros Activos Circulantes

Al cierre del trimestre que se presenta, el Centro de Rehabilitación Integral y Escuela en Terapia Física y Rehabilitación no cuenta con Otros Activos Circulantes.

Pasivo

Representa las obligaciones presentes del Centro de Rehabilitación Integral y Escuela en Terapia Física y Rehabilitación, ineludibles, identificadas y cuantificadas monetariamente. Estos pasivos son derivados de operaciones por cuentas por pagar a corto plazo que a continuación detallamos:

CONCEPTO	IMPORTE	%
3% Sobre Nóminas	22,541	16.94%
ISR honorarios asimilables	79,738	59.92%
10% ISR honorarios puros	1,383	1.04%
IVA Retenido por Honorarios	6,207	4.66%
1.25% retención RESICO	-706	-0.53%
8% juegos y sorteos	23,913	17.97%
	133,076	100.00%

II Notas al Estado de Actividades**Ingresos de Gestión**

Representa los recursos captados por el Centro de Rehabilitación Integral y Escuela en Terapia Física y Rehabilitación para la realización de sus actividades, por lo que, al cierre del presente periodo el monto obtenido asciende a \$ 8,692,208.00 mismos que se integran de la siguiente forma:

CONCEPTO	IMPORTE	%
Ingresos por venta de bienes y servicios	7,802,485	89.76%
Transferencias (O.P.D. Salud de Tlaxcala)	600,000	6.90%
Otros Ingresos y beneficios	289,723	3.33%
	8,692,208	100.00%

Gastos y Otras Pérdidas:

Representa el monto erogado de recursos financieros, materiales y humanos que el Centro de Rehabilitación Integral y Escuela en Terapia Física y Rehabilitación empleó durante el periodo que se presenta para el cumplimiento de sus funciones, entre las que se encuentran de manera primordial la de satisfacer los servicios públicos de la sociedad que acude a la Institución. Para el presente periodo asciende a un monto acumulado de \$ 7,217,109.00

Resultado del Ejercicio (Ahorro/Desahorro)

El resultado al cierre del periodo que se presenta es de \$ 1,475,099.00

III Notas al Estado de Variación en la Hacienda Pública

Este estado muestra las variaciones en la Hacienda Pública/Patrimonio del Centro de Rehabilitación Integral y Escuela en Terapia Física Rehabilitación, así como el monto de éste al 30 de junio de 2023, el cual asciende a: **\$ 19,647,709.00**

IV Notas al Estado de Flujos de Efectivo

Efectivo y Equivalentes se integran de la siguiente forma;

CONCEPTO	2023	2022
Efectivo en Bancos –Tesorería	1,422,595	1,268,733
Efectivo en Bancos- Dependencias		
Inversiones temporales (hasta 3 meses)	7,468,000	7,468,000
Fondos con afectación específica		
Depósitos de fondos de terceros y otros		
Total Efectivo y Equivalentes	8,890,595	8,736,733

SECTOR PARAESTATAL

Respecto de los activos fijos propiedad del Centro de Rehabilitación Integral y Escuela en Terapia Física Rehabilitación, adquiridos al cierre del periodo que se presenta, se detalla de la siguiente forma;

CONCEPTO	SALDOS AL31/DIC/2022	ADQUISICIONES EN EL EJERCICIO	+/- RECLASIFICACION	SALDO AL 30/JUN/2023
Mobiliario y Equipo de Administración	2,065,745	115,219	0	2,180,964
Mobiliario y Equipo Educativo y Recreativo	960,481	276,672	0	1,237,153
Equipo e Instrumental Médico y de Laboratorio	4,823,451	1,008,009	0	5,831,460
Vehículos y Equipo de Transporte	925,675	0	0	925,675
Maquinaria, Otros Equipos y Herramientas	217,224	39,768	0	256,991
Total Activo	8,273,307	1,439,668	0	10,432,244

Conciliación de los Flujos de Efectivo Netos de las Actividades de Operación y la cuenta de Ahorro/Desahorro antes de rubros Extraordinarios. A continuación, se presenta un ejemplo de la elaboración de la conciliación.

CONCEPTO	2023	2022
Ahorro/Desahorro antes de rubros Extraordinarios	534,261	1,391,165
Movimientos de partidas (o rubros) que no afectan al efectivo	0	0
Depreciación	0	0
Amortización	0	0
Incremento en las provisiones	0	0
Incremento en Inversiones producido por revaluación	0	0
Ganancia/perdida en venta de propiedad, planta y equipo	0	0
Incremento en cuentas por cobrar	0	0
Partidas Extraordinarias	0	0

Conciliación entre los Ingresos presupuestarios y contables, así como entre los egresos presupuestarios y los gastos contables

CENTRO DE REHABILITACION INTEGRAL Y ESCUELA EN TERAPIA FISICA Y REHABILITACION		
Conciliación entre los Ingresos Presupuestarios y Contables		
Correspondiente del 1 de enero al 30 de junio de 2023		
(Cifras en pesos)		
1. Ingresos Presupuestarios		8,692,208
2. Más ingresos contables no presupuestarios		0
Ingresos Financieros		
Incremento por variación de inventarios	0	
Disminución del exceso de estimaciones por pérdida o deterioro u obsolescencia	0	
Disminución del exceso de provisiones	0	
Otros ingresos y beneficios varios	0	
Otros ingresos contables no presupuestarios	0	
3. Menos ingresos presupuestarios no contables		0
Productos de capital	0	
Aprovechamientos capital	0	
Ingresos derivados de financiamientos	0	
Otros Ingresos presupuestarios no contables	0	
4. Ingresos Contables (4 = 1 + 2 - 3)		8,692,208

CENTRO DE REHABILITACION INTEGRAL Y ESCUELA EN TERAPIA FISICA Y REHABILITACION		
Conciliación entre los Egresos Presupuestarios y los Gastos Contables		
Correspondiente del 1 de enero al 30 de junio de 2023		
(Cifras en pesos)		
1. Total de egresos (presupuestarios)		7,597,509
2. Menos egresos presupuestarios no contables		380,400
Materias primas y materiales de producción y comercialización	0	
Materiales y suministros	0	
Mobiliario y equipo de administración	63,960	
Mobiliario y equipo educacional y recreativo	276,672	
Equipo e instrumental médico y de laboratorio	0	
Vehículos y equipo de transporte	0	
Equipo de defensa y seguridad	0	
Maquinaria, otros equipos y herramientas	39,768	
Activos biológicos	0	
Bienes inmuebles	0	
Activos intangibles	0	
Obra pública en bienes de dominio público	0	
Obra pública en bienes propios	0	
Acciones y participaciones de capital	0	
Compra de títulos y valores	0	
Concesión de préstamos	0	
Inversiones en fideicomisos, mandatos y otros análogos	0	
Provisiones para contingencias y otras erogaciones especiales	0	
Amortización de la deuda pública	0	
Adeudos de ejercicios fiscales anteriores (ADEFAS)	0	
Otros Egresos Presupuestales No Contables	0	
3. Más Gasto Contables No Presupuestales		0
Estimaciones, depreciaciones, deterioros, obsolescencia y amortizaciones	0	
Provisiones	0	
Disminución de inventarios	0	
Aumento por insuficiencia de estimaciones por pérdida o deterioro u obsolescencia	0	
Aumento por insuficiencia de provisiones	0	
Otros Gastos	0	
Otros Gastos Contables No Presupuestales	0	
4. Total de Gasto Contable (4 = 1 - 2 + 3)	7,217,109	

NOTAS DE MEMORIA

De acuerdo a las disposiciones establecidas en la Ley General de Contabilidad Gubernamental y al Marco Normativo establecido por el Consejo Nacional de Armonización Contable, en el Centro de Rehabilitación Integral y Escuela en Terapia Física Rehabilitación, durante el periodo que se presenta se utilizaron cuentas de orden presupuestarias que se enlistan a continuación:

DEL INGRESO	DEL EGRESO
LEY DE INGRESOS	PRESUPUESTO DE EGRESOS
LEY DE INGRESOS ESTIMADA [LEY DE INGRESOS ESTIMADA]	PRESUPUESTO DE EGRESOS APROBADO
LEY DE INGRESOS POR EJECUTAR [LEY DE INGRESOS POR EJECUTAR]	PRESUPUESTO DE EGRESOS POR EJERCER
MODIFICACIONES A LA LEY DE INGRESOS ESTIMADA	MODIFICACIONES AL PRESUPUESTO DE EGRESOS APROBADO
LEY DE INGRESOS DEVENGADA [LEY DE INGRESOS DEVENGADA]	PRESUPUESTO DE EGRESOS COMPROMETIDO
LEY DE INGRESOS RECAUDADA [LEY DE INGRESOS RECAUDADA]	PRESUPUESTO DE EGRESOS DEVENGADO
	PRESUPUESTO DE EGRESOS EJERCIDO
	PRESUPUESTO DE EGRESOS PAGADO

c) NOTAS DE GESTIÓN ADMINISTRATIVA

Introducción

El Centro de Rehabilitación Integral y Escuela en Terapia Física y Rehabilitación, orienta sus Planes y Programas a los Servicios de Salud y Seguridad Social instrumentando un conjunto de políticas orientadas a lograr un avance consistente hacia el acceso universal de los servicios de salud y que estos lleguen a los que más los necesitan.

La Normatividad Gubernamental, Contable y Financiera aplicada por esta Institución proporciona los elementos necesarios para el manejo transparente de los recursos públicos, la oportuna toma de decisiones, así como la rendición de cuentas a las instancias correspondientes.

El marco de referencia al cual se apega la Institución para uniformar los métodos, procedimientos y prácticas contables que permita la obtención de información veraz en forma clara y concisa, son los Postulados Básicos de la Contabilidad Gubernamental.

Panorama Económico y Financiero

Actualmente la población tlaxcalteca ha tomado conciencia sobre la importancia del cuidado del cuerpo humano, lo cual se ha reflejado en el incremento de pacientes atendidos por el CRI, permitiéndoles la posibilidad de lograr una buena calidad de vida, a través de fisioterapias y/o la rehabilitación integral. Esta información contiene estados contables, información presupuestal y programática mediante la cual damos a conocer las condiciones económicas-financieras bajo las cuales el Centro de Rehabilitación Integral y Escuela en Terapia Física y Rehabilitación opero durante el periodo que se presenta y las cuales influyeron en la toma de decisiones de la Administración de esta Institución.

Autorización e Historia

A través del DIF Estatal y Municipales se levantó el primer censo estatal de personas con discapacidad, para tener una visión real de estas necesidades de la población tlaxcalteca; en su inicio el CRI fue administrado por el Patronato de Promotores Voluntarios del Estado, al desaparecer éste, nace el Patronato Centro de Rehabilitación Integral y Escuela en Terapia Física y Rehabilitación "CRI-ESCUELA", por el Decreto No. 96 del Congreso del Estado publicado en el Diario Oficial del 5 de septiembre de 1997.

El CRI es una Institución con personalidad jurídica y patrimonio propio, su principal objetivo es: Ser una Institución de calidad, que ofrezca servicios de alta especialidad a través de las técnicas más avanzadas que contribuyan a lograr una mejor calidad de vida de las personas con discapacidad neuromusculares, ofreciendo una rehabilitación integral y promoviendo su pleno desarrollo e integración a la sociedad.

Entre los servicios que se ofrecen están las Terapias Rehabilitadoras, Consultas Especializadas y Estudios de Diagnóstico; abiertos a toda la población y en especial a las personas con discapacidad, brindando nuestros servicios a los pacientes con eficacia, calidad y calidez tanto a nivel Estatal como Regional, encaminados a alcanzar un nivel biopsicosocial óptimo para su integración a la sociedad.

Así mismo se cuenta con el personal catedrático especializado para la formación, capacitación y titulación de Licenciados en Terapia Física.

Marco Jurídico Administrativo

Ámbito Federal

Constitución Política de los Estados Unidos Mexicanos.
(Publicada en el Diario Oficial de la Federación, el 5 de febrero de 1917, Última reforma el 11 de marzo de 2021.)

Ley General de Salud.
(Publicada en el Diario Oficial de la Federación el 7 de febrero de 1984, Última reforma publicada el 19 de febrero de 2021.)

Ley General de Educación.
(Publicada en el Diario Oficial de la Federación el 13 de julio de 1993, Última reforma publicada el 19 de enero de 2018.)

Ley General de Contabilidad Gubernamental.
(Publicada en el Diario Oficial de la Federación el 31 de diciembre de 2008. Última reforma el 30 de enero de 2018.)

Ley General de Archivos.
(Publicada en el Diario Oficial de la Federación el 15 de junio de 2018.)

Norma Oficial Mexicana que establece los requerimientos mínimos de infraestructura y equipamiento de establecimientos para la atención médica de pacientes ambulatorios. NOM-178-SSA-1998. (Publicada el 14 de diciembre de 1998, última publicación el 29 de octubre de 1999.)

Norma Oficial Mexicana que establece los requisitos mínimos de Infraestructura y equipamiento de hospitales generales y consultorios de atención médica especializada. NOM-197-SSA1-200 (Publicada en el diario oficial de la federación y última reforma el 17 de abril de 2000).

Norma Oficial Mexicana del Expediente Clínico.
NOM-168-ssa1-1998. (Publicada en el diario oficial de la federación y última reforma el 7 de diciembre de 1998).

Norma Oficial Mexicana que establece los requisitos arquitectónicos para facilitar el acceso, tránsito y permanencia de los Discapacitados a los establecimientos de atención medica del Sistema Nacional de Salud. NOM-2333-SSA1-2003, (Publicada el diario oficial de la federación y última reforma 16 de diciembre de 2003).

Norma 1.8. Medidas contra la discriminación. (OFICIO CIRCULAR No. DGAIR/007/2012 Secretaria de Educación Pública).

Norma Oficial Mexicana que establece los requisitos de Infraestructura y equipamiento de establecimientos para la atención medica de pacientes ambulatorios. (Publicada 14 de diciembre 1998, última publicación 29 de octubre de 1999). NOM-178-SSA1-1998.

Norma Oficial Mexicana que estable los requisitos mínimos de Infraestructura y equipamiento de hospitales generales y consultorios de atención médica especializada. (Publicada en el diario oficial de la federación 17 de abril 2000, última publicación 24 de octubre 2001.) NOM-197-SSA1-2000.

Norma Oficial Mexicana del Expediente Clínico.
(Publicada en el diario oficial de la federación 7 de diciembre 1998, última publicación 30 de diciembre 1999.) NOM-168-SSA1-1998.

Ámbito Estatal

Constitución Política del Estado Libre y Soberano de Tlaxcala.
(Publicada en el Periódico Oficial del Gobierno del Estado el día 04 de febrero de 1982, última reforma 02 de enero de 2021.)

Ley Orgánica de la Administración Pública del Estado de Tlaxcala.
(Publicada en el decreto No. 162 el 07 abril de 1998, Última reforma 27 de mayo de 2019.)

Ley de las Entidades Paraestatales del Estado de Tlaxcala.
(Publicada en el Periódico Oficial del Gobierno del Estado el día 13 de octubre de 1995, Última reforma 12 de abril de 2018.)

Ley para Personas con Discapacidad del Estado de Tlaxcala.
(Publicada en el Periódico Oficial del Gobierno del Estado el día 12 de abril de 2018.)

Ley de Educación para el Estado de Tlaxcala.
(Publicada en el Periódico Oficial del Gobierno del Estado el día 29 de noviembre de 2000, última reforma 26 de mayo del 2020.)

Ley de Transparencia y Acceso a la Información Pública para el Estado de Tlaxcala.

SECTOR PARAESTATAL

(Publicada en el Periódico Oficial No. Extraordinario del 04 de Mayo del 2016 y última reforma 2 de febrero de 2020.)

Ley de Protección de Datos Personales en Posesión de Sujetos Obligados del Estado de Tlaxcala.

(Publicada en el Periódico Oficial del Gobierno del Estado el día 18 de julio de 2017.)

Ley Laboral de los Servidores Públicos del Estado de Tlaxcala.

(Publicada en el Periódico Oficial del Gobierno del Estado el día 31 de diciembre de 2007, Última reforma 11 de diciembre de 2019.)

Ley del Procedimiento Administrativo del Estado de Tlaxcala y sus Municipios.

(Publicada en el Periódico Oficial del Gobierno del Estado el día 30 de noviembre del 2001, Última reforma 12 de abril de 2018.)

Ley de Responsabilidades de los Servidores Públicos para el Estado de Tlaxcala.

(Publicada en el Periódico Oficial del Gobierno del Estado el día 31 de diciembre de 2003, Última reforma el 12 de abril de 2018.)

Ley de Fiscalización Superior y Rendición de Cuentas del Estado de Tlaxcala.

(Publicada en el Periódico Oficial del Gobierno del Estado el 24 de diciembre de 2019.)

Ley de Ingresos del Estado de Tlaxcala, para el ejercicio fiscal 2021.

(Publicada en el Periódico Oficial del Gobierno del Estado No. 3 Extraordinario Decreto No. 295, el día 24 de diciembre de 2020.)

Ley de Archivos del Estado de Tlaxcala.

(Publicada en el Periódico Oficial del Gobierno del Estado el día 13 de Mayo de 2011.)

Presupuesto de Egresos del Estado de Tlaxcala para el Ejercicio Fiscal 2021.

(Publicado en el Periódico Oficial Extraordinario el día 28 de diciembre de 2020)

Código Financiero para el Estado de Tlaxcala y sus Municipios.

(Publicado en el Periódico Oficial del Gobierno del Estado el 31 de diciembre de 2002, Última reforma de fecha 29 de diciembre del 2017.)

Código de Ética Administrativa, a las que deberán sujetarse los servidores públicos del Gobierno del Estado de Tlaxcala, en materia de austeridad, racionalidad, eficiencia, eficacia, honestidad, legalidad, honradez, lealtad e imparcialidad.

(Publicado en el Periódico Oficial del Gobierno del Estado el día 3 de mayo de 1999.)

Código Civil para el Estado de Tlaxcala.

(Publicado en el Periódico Oficial del Gobierno del Estado el día 20 octubre 1976, última reforma el 24 de diciembre de 2020.)

Decreto No. 96.- Se crea el Patronato "Centro de Rehabilitación Integral y Escuela en Terapia Física y Rehabilitación, con personalidad jurídica y patrimonio propios que en lo sucesivo de le denominara CRI-ESCUELA.

(Publicado en el Periódico Oficial del Gobierno del Estado 5 de septiembre de 1997 y sus reformas de fecha 3 de enero del 2000.)

Reglamento Interior del Centro de Rehabilitación Integral y Escuela en Terapia Física y Rehabilitación (Publicado en el Periódico Oficial del Gobierno del Estado de fecha 20 de agosto del 2014.)

Acuerdo número 279 por el que se establecen los trámites y procedimientos relacionados con el reconocimiento de validez oficial de estudios de tipo superior. (Publicado en el diario oficial de la federación el 24 de noviembre 1995, última reforma 10 julio 2000.)

Normatividad que regula las Inscripciones, altas, bajas y evaluaciones de la Instituciones oficiales y particulares dependientes de la Dirección de Educación Media Superior de la Secretaría de Educación Pública del Estado.

(Se informó al público en general, autoridades e instituciones del sistema educativo nacional con fecha 29 de Mayo de 2012 en Oficio Circular No. DGAIR/007/2012, en la Dirección General de Acreditación, Incorporación y Revalidación de la Secretaria de Educación Pública).

Organización y Objetivo Social

Misión

Realizar todo tipo de acciones tendientes a modificar y mejorar las circunstancias de carácter físico que impidan a la población su desarrollo integral, así como la protección de personas en estado de necesidad, desprotección o desventaja física y mental, la prestación de atención medica-rehabilitadora a personas de escasos recursos, especialmente a menores y ancianos e inválidos hasta lograr su rehabilitación, entendiendo a esta como un proceso de duración limitada y con un objetivo definido, encaminada a permitir que una persona con discapacidad alcance un nivel físico, mental, sensorial y social óptimo proporcionándole así los medios para modificar su propia vida. Así como la formación de profesionistas en Terapia Física y Rehabilitación para la atención de las mismas.

Estructura Organizacional Básica

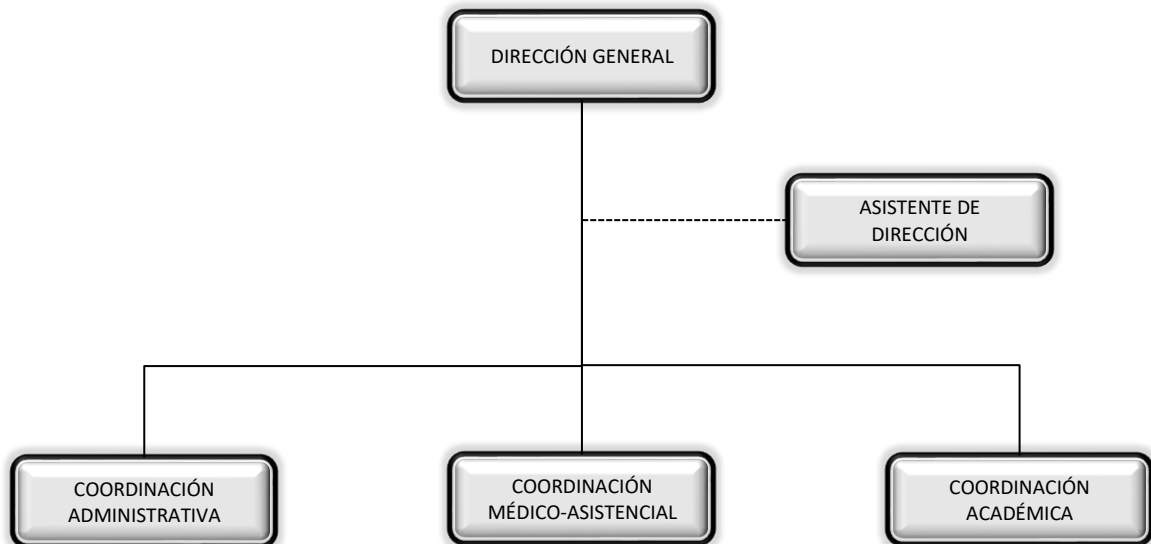

Actividad Principal

El objetivo de la rehabilitación es ayudar al paciente a conseguir el máximo nivel posible de funcionalidad previniendo las complicaciones, reduciendo la incapacidad y aumentando su independencia. Los servicios que en el CRI-ESCUELA se otorgan son los siguientes:

- Terapias de Rehabilitación.
- Consultas de Especialidad.
- Estudios de Diagnostico.
- Jornadas de salud en coordinación con otras Instituciones.
- Escuela en Terapia Física y Rehabilitación.
- Además de la organización de eventos sociales, culturales y cívicos para la integración de las personas con discapacidad a la vida productiva y social.

El programa de rehabilitación implementado está diseñado para atender las necesidades específicas de cada paciente; por ello, cada programa es diferente. Algunos aspectos importantes para el tratamiento de la rehabilitación son los siguientes:

- Tratar la enfermedad básica y prevenir las complicaciones.
- Tratar la incapacidad y mejorar la funcionalidad.
- Proporcionar instrumentos adaptativos y modificar el entorno.
- Enseñar al paciente y su familia y ayudarlos a adaptarse a los cambios en el estilo de vida.

El éxito en la rehabilitación depende de numerosas variables, entre las cuales se incluyen el tipo y la severidad de la enfermedad, el trastorno o la lesión, el tipo y el grado de los deterioros e incapacidades resultantes, el estado general de salud del paciente, así como el apoyo de la familia.

La rehabilitación es necesaria cuando una enfermedad o una lesión provocan un deterioro.

- Un deterioro es la pérdida de la función normal de una parte del cuerpo, como por ejemplo parálisis de una pierna.
- Una discapacidad se produce cuando una persona no es capaz de realizar una actividad de forma normal como resultado de un deterioro, como por ejemplo no poder caminar.
- Un impedimento se produce cuando existen límites que le impiden a una persona con una discapacidad realizar algo que es normal para ella, como por ejemplo el no poder trabajar. El impedimento hace referencia a una barrera que puede imponer la sociedad, el entorno o la actitud del propio paciente.

Contribuciones que el CRI-ESCUELA retiene:

- ISPT retenido sobre honorarios asimilados a salarios.
- 10% ISR retención sobre honorarios puros.
- 3% sobre nóminas.

Bases de Preparación de los Estados Financieros

La información contable, presupuestal y programática que presenta el CRI-ESCUELA se elaboró apegándose a la Ley General de Contabilidad Gubernamental (LGCG), así como a lo establecido en las Normas Contables y Lineamientos emitidos por el CONAC, al igual así como manejando las demás disposiciones legales aplicables.

Así mismo en la preparación de la información financiera se observa la aplicación de los Postulados Básicos de Contabilidad Gubernamental.

Políticas de Contabilidad Significativas

Las operaciones contables realizadas en el CRI-ESCUELA son efectuadas de manera sistemática y armonizada, utilizando para ello el Sistema Automatizado de Administración y Contabilidad Gubernamental, registrando los gastos en el momento en que se devenguen y los ingresos en el momento en que sean efectivamente percibidos o realizados, apegándose de igual forma a los Postulados Básicos de Contabilidad Gubernamental, normas y criterios aplicados para las transacciones y eventos cuantificables en términos económicos, con el objeto de generar información útil y confiable.

De acuerdo a la Normatividad Contable los libros obligatorios en donde deben registrar las operaciones que realizan son el Libro Diario y Libro Mayor, los cuales contienen y conservan información financiera, hechos y cifras expresados en unidades monetarias, para facilitar la toma de decisiones.

Posición de Moneda Extranjera y Protección por Riesgo Cambiario

Al cierre del trimestre que se presenta, el Centro de Rehabilitación Integral y Escuela en Terapia Física y Rehabilitación no realizó operaciones que le generen derechos u obligaciones en moneda extranjera.

Reporte Analítico del Activo

Durante el periodo que se presenta, el Centro de Rehabilitación Integral y Escuela en Terapia Física y Rehabilitación no realizó inversiones financieras, ni operaciones en dólares para que se muestre el riesgo por tipo de cambio o tipo de interés de las inversiones financieras.

Fideicomisos Mandatos y Análogos

Se informa sobre el Fideicomiso de inversión y administración para el Centro de Rehabilitación Integral y Escuela en Terapia Física y Rehabilitación "CRI-ESCUELA"

Reporte de la Recaudación

Esta información se muestra en el estado analítico de los Ingresos, de forma detallada por:

- Ingresos por venta de bienes y servicios
- Participaciones y aportaciones de O.P.D. Salud de Tlaxcala
- Ingresos Financieros

Información sobre la Deuda y el Reporte Analítico de la Deuda

En el Centro de Rehabilitación Integral y Escuela en Terapia Física y Rehabilitación se ha mantenido una sana administración de los recursos públicos desde sus inicios, derivado de ello, no se ha solicitado ningún préstamo con ninguna institución financiera al cierre del periodo que se presenta.

Calificaciones Otorgadas

Durante el periodo que se presenta, el Centro de Rehabilitación Integral y Escuela en Terapia Física y Rehabilitación no realizó transacción alguna que haya sido sujeta a una calificación crediticia.

Proceso de Mejora

En el Centro de Rehabilitación Integral y Escuela en Terapia Física y Rehabilitación se realizaron las siguientes acciones:

- Capacitación constantemente el personal del CRI-ESCUELA.
- Instalación del Comité de Control Interno.
- Se llevó a cabo la titulación de la 10ma generación de alumnos como Licenciados en Terapia Física y Rehabilitación.

Información por Segmentos

Las operaciones contables así como las que afectan financieramente a la entidad han sido detalladas en los rubros anteriores, por lo que al cierre del periodo que se presenta, el Centro de Rehabilitación Integral y Escuela en Terapia Física y Rehabilitación no presenta información especial por segmentos.

Eventos Posteriores al cierre

El ente Público informara el efecto en sus estados financieros de aquellos hechos ocurridos en el periodo posterior al que informa, que proporciona mayor evidencia sobre eventos que le afectan económicamente y que no se conocían a la fecha de cierre.

Partes Relacionadas

Durante el periodo que se presenta, en el Centro de Rehabilitación Integral y Escuela en Terapia Física y Rehabilitación no existen partes relacionadas que pudieran ejercer influencia significativa sobre la toma de decisiones financieras y operativas.

Bajo protesta de decir verdad declaramos que los estados Financieros y notas, son razonablemente correctos y son responsabilidad del emisor.

L.F. Y R. Iván Luna Cedeño
Director General

Lic. Daniel Pérez Ruiz
Administrador